



រាជរដ្ឋាភិបាលកម្ពុជា

គណៈកម្មាធិការជាតិសម្រាប់ការអភិវឌ្ឍន៍តាមបែបប្រជាធិបតេយ្យនៅថ្នាក់ក្រោមជាតិ

# សៀវភៅណែនាំបច្ចេកទេស

## បូលនិធិ ឃុំ សង្កាត់

ភាគទី III

សៀវភៅត្រួតពិនិត្យកិច្ចសន្យា

២០០៩

**ភាគទី III**

**សៀវភៅ**

**ប្រើសិទ្ធិស្រុកប្រជាជន**



# មាតិកា

មាតិកា.....	i
សេចក្តីផ្តើម.....	iii
<b>ផ្នែកទី ៧ ការត្រួតពិនិត្យកិច្ចសន្យា.....</b>	<b>1</b>
7.1 បុព្វកថា.....	2
7.2 តារាងត្រួតពិនិត្យស្តង់ដារ.....	2
7.3 បទដ្ឋានបច្ចេកទេសសម្រាប់សម្ភារៈ និងការងារសាងសង់.....	4
7.4 នរណាជាអ្នកបំពេញតារាងត្រួតពិនិត្យការសាងសង់.....	4
7.5 របៀបបំពេញតារាងត្រួតពិនិត្យការសាងសង់.....	5
7.5.1 ចំនុចសំខាន់ៗ នៅក្នុងតារាងត្រួតពិនិត្យការសាងសង់.....	6
7.6 ឧទាហរណ៍នៃការបំពេញក្នុងតារាងត្រួតពិនិត្យការសាងសង់.....	11
7.5.1 ឧទាហរណ៍ការបំពេញនៅក្នុងតារាងត្រួតពិនិត្យ សម្រាប់ផ្លូវក្រាលក្រួសក្រហម.....	13
7.5.2 ឧទាហរណ៍ការបំពេញនៅក្នុងតារាងត្រួតពិនិត្យ សម្រាប់អណ្តូងខ្នង.....	31
<b>ឧបសម្ព័ន្ធ ៣: តារាងត្រួតពិនិត្យ ការងារសាងសង់.....</b>	<b>57</b>
តារាងត្រួតពិនិត្យការសាងសង់ ល.រ 1 : មុនការសាងសង់.....	58
តារាងត្រួតពិនិត្យការសាងសង់ ល.រ 2 : សម្ភារៈការដ្ឋាន.....	60
តារាងត្រួតពិនិត្យការសាងសង់ ល.រ 3 : ការដោទីតាំង.....	65
តារាងត្រួតពិនិត្យការសាងសង់ ល.រ 4 : ការងារជីកដី.....	67
តារាងត្រួតពិនិត្យការសាងសង់ ល.រ 5 : ការងារដីចាក់បំពេញ.....	69
តារាងត្រួតពិនិត្យការសាងសង់ ល.រ 6 : ការងារដីចាក់បំពេញទូទៅ.....	70
តារាងត្រួតពិនិត្យការសាងសង់ ល.រ 7 : សម្ភារៈចម្រោះ និង ទ្រនាប់.....	72
តារាងត្រួតពិនិត្យការសាងសង់ ល.រ 8 : ស្រទាប់បាតគ្រឹះថ្នល់ ពីថ្នម៉ាកាដាមសើម (WBM).....	75
តារាងត្រួតពិនិត្យការសាងសង់ ល.រ 9 : ស្រទាប់គ្រឹះថ្នល់ ពីល្បាយកំទេចថ្នលាយខ្សាច់.....	78
តារាងត្រួតពិនិត្យការសាងសង់ ល.រ 10 : ក្រួសក្រហម.....	80
តារាងត្រួតពិនិត្យការសាងសង់ ល.រ 11 : ផ្លូវអេសប៊ីអេសធី.....	82
តារាងត្រួតពិនិត្យការសាងសង់ ល.រ 12 : ផ្លូវឌីប៊ីអេសធី.....	84
តារាងត្រួតពិនិត្យការសាងសង់ ល.រ 13 : សសរគ្រឹះ.....	87
តារាងត្រួតពិនិត្យការសាងសង់ ល.រ 14 : កំរាលខណ្ឌផ្ទាល់ដី ពីបេតុង.....	89

តារាងត្រួតពិនិត្យការសាងសង់ ល.រ 15 : ជញ្ជាំងបេតុង សសរ និងសសរគ្រឹះ.....	91
តារាងត្រួតពិនិត្យការសាងសង់ ល.រ 16 : កំរាលខណ្ឌ និងថ្នីម.....	93
តារាងត្រួតពិនិត្យការសាងសង់ ល.រ 17 : លូបេតុង.....	95
តារាងត្រួតពិនិត្យការសាងសង់ ល.រ 18 : ស្ថានឈើ.....	98
តារាងត្រួតពិនិត្យការសាងសង់ ល.រ 19 : ការការពារសំណឹក.....	100
តារាងត្រួតពិនិត្យការសាងសង់ ល.រ 20 : ដំបូល.....	102
តារាងត្រួតពិនិត្យការសាងសង់ ល.រ 21 : បេតុងគ្រឹះអគារ.....	104
តារាងត្រួតពិនិត្យការសាងសង់ ល.រ 22 : កំរាលខណ្ឌជាន់លើ ពីបេតុង.....	106
តារាងត្រួតពិនិត្យការសាងសង់ ល.រ 23 : ការងាររៀបឥដ្ឋ.....	108
តារាងត្រួតពិនិត្យការសាងសង់ ល.រ 24 : អគារ និងជញ្ជាំងគ្រោងឈើ.....	111
តារាងត្រួតពិនិត្យការសាងសង់ ល.រ 25 : ការងារបញ្ចប់ នៃអគារ.....	113
តារាងត្រួតពិនិត្យការសាងសង់ ល.រ 26 : លូអណ្តូង.....	117
តារាងត្រួតពិនិត្យការសាងសង់ ល.រ 27 : អណ្តូងខ្នង.....	121
តារាងត្រួតពិនិត្យការសាងសង់ ល.រ 28 : អណ្តូងចម្រុះ.....	126
តារាងត្រួតពិនិត្យការសាងសង់ ល.រ 29 : ស្នប់.....	132
តារាងត្រួតពិនិត្យការសាងសង់ ល.រ 30 : ការងារអនាម័យ.....	134
តារាងត្រួតពិនិត្យការសាងសង់ ល.រ 31 : ការងារការដ្ឋាន.....	136
តារាងត្រួតពិនិត្យការសាងសង់ ល.រ 32 : ការត្រួតពិនិត្យចុងក្រោយ.....	138

## **ការប្រកាស**

សៀវភៅនេះ គឺជាកសារភាគទី III នៃសៀវភៅណែនាំបច្ចេកទេសមូលនិធិ ឃុំ សង្កាត់ ដែលបានបង្កើតឡើងដោយ គណៈកម្មាធិការជាតិសម្រាប់ការអភិវឌ្ឍន៍តាមបែបប្រជាធិបតេយ្យនៅថ្នាក់ក្រោមជាតិ (NCDD) ដោយមាន សហការណ៍ជាមួយ ក្រសួងអភិវឌ្ឍន៍ជនបទ (MRD) ក្រសួងធនធានទឹក និងឧតុនិយម (MoWRAM) និង ក្រសួងនានាមួយចំនួនទៀត។ សៀវភៅណែនាំបច្ចេកទេសមូលនិធិ ឃុំ សង្កាត់ មាន ៧ ផ្នែក ដែលត្រូវបានចែកចេញ ជា ៣ ភាគ ដែលរួមមាន:

- ភាគទី I: សៀវភៅណែនាំស្តីពី ការសិក្សានិងការគ្រោងបង្ក
- ភាគទី II: សៀវភៅបទដ្ឋានបច្ចេកទេសសម្រាប់ ការសាងសង់ សម្ភារៈ និងការងារ
- **ភាគទី III: សៀវភៅត្រួតពិនិត្យកិច្ចសន្យា**

សៀវភៅភាគទី III នេះគឺសម្រាប់ណែនាំពី ការត្រួតពិនិត្យកិច្ចសន្យា សម្រាប់ការអនុវត្ត គម្រោងហេដ្ឋារចនាសម្ព័ន្ធ ខ្នាតតូចដែលប្រើប្រាស់ មូលនិធិ ឃុំ សង្កាត់។ វាជាផ្នែកទី ៧ ក្នុងចំណោម ៧ ផ្នែកនៃសៀវភៅណែនាំបច្ចេកទេស មូលនិធិ ឃុំ សង្កាត់ ។

ចំពោះ ផ្នែកទី១ ផ្នែកទី២ ផ្នែកទី៣ ផ្នែកទី៤ និង ផ្នែកទី៥ ដែលនិយាយអំពី សេចក្តីណែនាំស្តីពី ការសិក្សា និងការគ្រោងបង្ក អ្នកអាចរកបាននៅ ភាគទី I នៃសៀវភៅណែនាំបច្ចេកទេសមូលនិធិ ឃុំ សង្កាត់។ រីឯ ផ្នែកទី ៦ ដែលរៀបរាប់ពី បទដ្ឋានបច្ចេកទេសសម្រាប់ ការសាងសង់ អាចរកបាននៅ ភាគទី II នៃ សៀវភៅបទដ្ឋាន បច្ចេកទេសសម្រាប់ការសាងសង់សម្ភារៈនិងការងារ ។



# ផ្នែកទី ៧

## ការត្រួតពិនិត្យកិច្ចសន្យា



## ការត្រួតពិនិត្យកិច្ចសន្យា

### 7.1 បុព្វកថា

តម្រូវការសម្រាប់ការគ្រប់គ្រងកិច្ចសន្យា ត្រូវបានបញ្ជាក់ក្នុង "សៀវភៅណែនាំពីការអនុវត្តគម្រោង" ត្រង់ផ្នែក 3.13: ការត្រួតពិនិត្យកិច្ចសន្យា និងការទូទាត់ ។

នៅផ្នែក 3.13.2 C) PIM បានពន្យល់ពីតួនាទីមួយរបស់អ្នកត្រួតពិនិត្យបច្ចេកទេសគឺត្រូវផ្តល់នូវតារាងត្រួតពិនិត្យបច្ចេកទេសទៅឱ្យគម្រោង និងត្រូវពន្យល់ការប្រើប្រាស់នៃឯកសារទាំងនោះដល់អ្នកដែលពាក់ព័ន្ធ។ PIM បានផ្តល់ជាឯកសារយោងមួយចំនួនដល់ សៀវភៅណែនាំបច្ចេកទេសត្រង់ផ្នែកនេះ សម្រាប់ការពន្យល់យ៉ាងលម្អិត ហើយដែលវាមានផ្តល់ជូនដូចខាងក្រោម ។

### 7.2 តារាងត្រួតពិនិត្យស្តង់ដារ

មានតារាងត្រួតពិនិត្យស្តង់ដារ ផ្សេងៗគ្នាដែលគ្របដណ្តប់រាល់ដំណាក់កាល និងប្រភេទនៃលទ្ធផលការសាងសង់ដែលត្រូវការសម្រាប់គំនូរឃ្លង់បច្ចេកទេស ។ វាមានរាយបញ្ជីដូចខាងក្រោម ។

តារាងត្រួតពិនិត្យការសាងសង់	
លេខយោង	ប្រធាន
ល.រ 1	មុនការសាងសង់
ល.រ 2	សម្ភារៈការដ្ឋាន
ល.រ 3	ការដៅទីតាំង
ល.រ 4	ការងារដឹកដី
ល.រ 5	ការងារដីចាក់បំពេញ
ល.រ 6	ការងារដីចាក់បំពេញទូទៅ
ល.រ 7	សម្ភារៈចម្រោះ និង ទ្រនាប់
ល.រ 8	ស្រទាប់បាតគ្រឹះផ្តល់ ពីថ្នម៉ាកាដាមសើម ( ពំ )
ល.រ 9	ស្រទាប់គ្រឹះផ្តល់ ពីល្បាយកំទេចថ្នលាយខ្សាច់
ល.រ 10	ក្រូសក្រហម
ល.រ 11	ផ្លូវអេសប៊ីអេសធី
ល.រ 12	ផ្លូវឌីប៊ីអេសធី
ល.រ 13	សសរគ្រឹះ

ល.រ 14	កម្រោសខណ្ឌផ្ទាល់ដី ពីបេតុង
ល.រ 15	ជញ្ជាំងបេតុង សសរ និងសសរគ្រឹះ
ល.រ 16	កំរាលខណ្ឌ និងផ្ទៃម
ល.រ 17	លូបេតុង
ល.រ 18	ស្ថានលើ
ល.រ 19	ការការពារសំណឹក
ល.រ 20	ដំបូល
ល.រ 21	បេតុងគ្រឹះអគារ
ល.រ 22	កំរាលខណ្ឌជាន់លើ ពីបេតុង
ល.រ 23	ការងាររៀបតដ្ឋ
ល.រ 24	អគារ និងជញ្ជាំងគ្រោងលើ
ល.រ 25	ការងារបញ្ចប់ នៃអារគារ
ល.រ 26	លូអណ្ណង
ល.រ 27	អណ្ណងខ្នង
ល.រ 28	អណ្ណងចម្រុះ
ល.រ 29	ស្នប់
ល.រ 30	ការងារអនាម័យ
ល.រ 31	ការងារការដ្ឋាន
ល.រ 32	ការត្រួតពិនិត្យចុងក្រោយ

តារាងត្រួតពិនិត្យទាំងអស់មាននៅ ឧបសម្ព័ន្ធ ៣ ។

គ្មានគំនូរប្លង់តែមួយ ឬក៏គម្រោងនៃការសាងសង់ដែលប្រើប្រាស់គំនូរប្លង់បី ឬបួនផ្សេងគ្នាណា ត្រូវការតារាងត្រួតពិនិត្យទាំងអស់នោះទេ។ គម្រោងទូទៅអាចនឹងត្រូវការតារាងត្រួតពិនិត្យនេះពី 6 ទៅ 15 ។ តារាងត្រួតពិនិត្យការសាងសង់នីមួយៗដាច់ដោយពិគ្គា ដូច្នេះវាគ្រាន់តែចាំបាច់ក្នុងការជ្រើសរើស និងបោះពុម្ព តារាងដែលពាក់ព័ន្ធនឹងលទ្ធផល និងគំនូរប្លង់បច្ចេកទេសកំពុងតែសាងសង់សម្រាប់គម្រោងនេះ។ "កម្មវិធីអ្នកបង្កើតគម្រោង" ស្វ័យប្រតិបត្តិតាមរបៀបនេះ ហើយបង្កើតតារាងត្រួតពិនិត្យដែលត្រូវការសម្រាប់លទ្ធផលគម្រោងដែលបានជ្រើសរើស ។

តារាងម៉ាទ្រីសនៅខាងក្រោមនេះ បង្ហាញថាតើតារាងត្រួតពិនិត្យណានឹងត្រូវប្រើសម្រាប់លទ្ធផលលទ្ធផលនីមួយៗក៏អាចនិយាយបានថាសម្រាប់គំនូរប្លង់បច្ចេកទេសនីមួយៗដែលមាននៅក្នុង "កម្មវិធីអ្នកបង្កើតគម្រោង" ។

**7.3 បទដ្ឋានបច្ចេកទេសសម្រាប់សម្ភារៈ និងការងារសាងសង់**

តារាងត្រួតពិនិត្យនេះ ស្របទៅតាមបទដ្ឋានបច្ចេកទេសសម្រាប់សម្ភារៈ និងការងារសាងសង់ត្រង់ផ្នែកទី៣ ។ ឧទាហរណ៍ តារាងត្រួតពិនិត្យ ល.រ14 សម្រាប់កម្រាលខណ្ឌផ្ទាល់ដីពីបេតុងត្រួតពិនិត្យភាពសមស្របជាមួយនឹងសមាសភាគ និងតម្រូវការបច្ចេកទេសសាងសង់នៃបទដ្ឋានបច្ចេកទេស ចំណុច 3.2 ទៅ 3.5 ។

នៅកន្លែងដែលតារាងត្រួតពិនិត្យពិសេសទាក់ទងទៅនឹង ចំណុចនៃបទដ្ឋានបច្ចេកទេសជាក់លាក់ វាត្រូវបានគេកត់សម្គាល់នៅលើតារាងត្រួតពិនិត្យនោះ ជា "ចំណុចនៃបទដ្ឋានបច្ចេកទេស" ។ នេះវាមិនមែនជាករណីសម្រាប់គ្រប់តារាងត្រួតពិនិត្យទាំងអស់នោះទេ ឧទាហរណ៍ តារាងត្រួតពិនិត្យ ល.រ2 សម្រាប់សម្ភារៈនៅការដ្ឋាន ដែលចំណុចក្នុងបទដ្ឋានបច្ចេកទេសមានច្រើនខុសៗគ្នាទៅតាមប្រភេទនៃលទ្ធផល ឬ ឧទាហរណ៍នៃស្នប់ដែលមានតម្រូវការពិសេស ដូច្នេះត្រូវបានបង្ហាញក្នុងតំនូរឃ្លង់ ។

**7.4 នរណាជាអ្នកបំពេញតារាងត្រួតពិនិត្យការសាងសង់**

សៀវភៅណែនាំពីការអនុវត្តគម្រោងតម្រូវឱ្យមាន តំណាងពីម្ចាស់គម្រោង ដែលអាចជាសមាជិកនៃគណៈកម្មាធិការគ្រប់គ្រងគម្រោងសម្រាប់ភូមិនិមួយៗ ត្រួតពិនិត្យនូវការអនុវត្តកិច្ចសន្យាជារៀងរាល់ថ្ងៃក្នុងនាមជាមេឃុំ ចៅសង្កាត់ ។ អ្នកតំណាងឱ្យម្ចាស់គម្រោងនឹងប្រើតារាងត្រួតពិនិត្យការសាងសង់ដែលផ្តល់ដោយអ្នកត្រួតពិនិត្យ បច្ចេកទេសដើម្បីឱ្យគ្រប់គ្រង និងត្រួតពិនិត្យការអនុវត្តកិច្ចសន្យា ។ អ្នកត្រួតពិនិត្យបច្ចេកទេសអាចបង្រៀនអ្នកតំណាងឱ្យម្ចាស់គម្រោងឱ្យធ្វើការងារអនុវត្តកិច្ចសន្យាមួយចំនួន ។ ទោះបីជាដូច្នោះក៏ដោយ ដំណាក់កាលចម្បង និងសំខាន់នៃការសាងសង់ត្រូវតែត្រួតពិនិត្យដោយអ្នកត្រួតពិនិត្យបច្ចេកទេស ។

### 7.5 របៀបបំពេញតារាងត្រួតពិនិត្យការសាងសង់

ដ្យាក្រាមខាងក្រោម បង្ហាញពីលំដាប់នៃការបំពេញទម្រង់តារាងត្រួតពិនិត្យការសាងសង់ ។

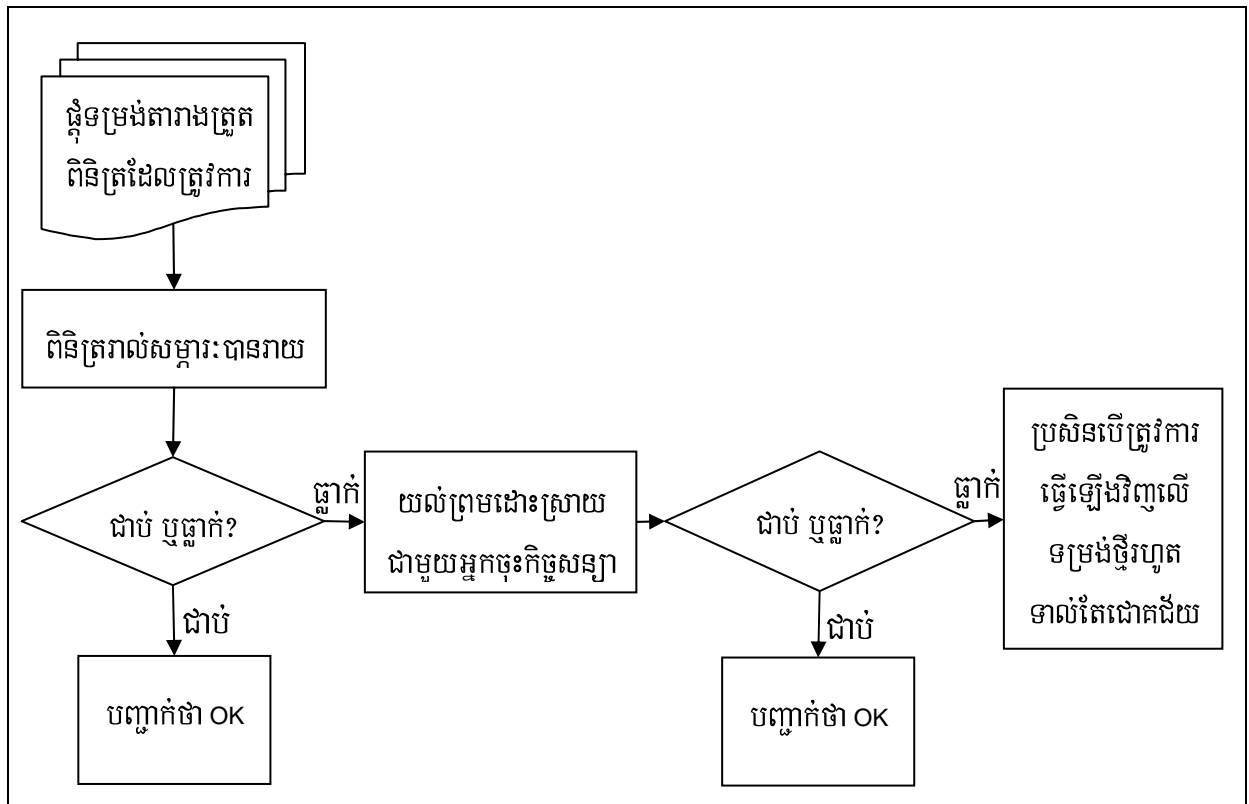

7.5.1 ចំណុចសំខាន់ៗ នៅក្នុងការត្រួតពិនិត្យសេវាសង់

ការពិពណ៌នា ↓	លេខកូដ ↓	មុនការសាងសង់ សម្ភារៈការដ្ឋាន ការដាំដំណាំ ការដាំដំណាំ ការដាំដំណាំកែច្នៃ ការដាំដំណាំកែច្នៃ សម្ភារៈចម្រោះ និង ទ្រទ្រង់ ស្រទាប់បាតគ្រឹះផ្ទៃដី ពិស្ត័យភាពជាមធ្យម (WBM) ស្រទាប់គ្រឹះផ្ទៃដី ពិស្ត័យភាពជាមធ្យមខ្ពស់ ក្រសក្រហម ផ្លូវអស៊ីម៉ង់អេស៊ីត ផ្លូវឌីប៊ីអេស៊ីត សសរគ្រឹះ កំរាលខ្សាច់ផ្ទៃដី ពិស្ត័យភាព ជញ្ជាំងបេតុង សសរ និងសសរគ្រឹះ កំរាលខ្សាច់ និងផ្ទៃដី ល្អបេតុង ស្ពានលើ ការការពារសំណឹក ដំបូល បេតុងគ្រឹះអគារ កំរាលខ្សាច់ផ្ទៃដី ពិស្ត័យភាព ការដាំដំណាំកែច្នៃ អគារ និងជញ្ជាំងគ្រឹះ ការដាំដំណាំកែច្នៃ ទ្រទ្រង់ ល្អអណ្តូង អណ្តូងខ្ពង អណ្តូងចម្រោះ ស្តាប់ ការដាំដំណាំ ការដាំដំណាំ ការត្រួតពិនិត្យប្រុងប្រយ័ត្ន																															
		1	2	3	4	5	6	7	8	9	10	11	12	13	14	15	16	17	18	19	20	21	22	23	24	25	26	27	28	29	30	31	32
ផ្ទះដី	1010101	✓	✓	✓	✓		✓																								✓	✓	
ផ្ទះក្រសក្រហម	1010102	✓	✓	✓	✓		✓			✓																					✓	✓	
ផ្ទះក្រសធម្មជាតិ	1010103	✓	✓	✓	✓		✓																								✓	✓	
ផ្ទះក្រាលខ្សាច់	1010104	✓	✓	✓	✓		✓																								✓	✓	
ផ្ទះក្រាលផ្ទៃបំបែក	1010105	✓	✓	✓	✓		✓																								✓	✓	
ផ្ទះរៀបថ្ម	1010201	✓	✓	✓	✓		✓																								✓	✓	
ផ្ទះបេតុងគ្មានសរសៃដែក	1010202	✓	✓	✓	✓		✓							✓																	✓	✓	
ផ្ទះបេតុងអារម	1010203	✓	✓	✓	✓		✓							✓	✓																✓	✓	
ផ្ទះបេតុងសំណាញ់ដែក	1010204	✓	✓	✓	✓		✓							✓																	✓	✓	
ផ្ទះឌីប៊ីអេស៊ីត	1010205	✓	✓	✓	✓		✓	✓								✓															✓	✓	
ផ្ទះអេស៊ីម៉ង់អេស៊ីត	1010206	✓	✓	✓	✓		✓	✓			✓																				✓	✓	
ផ្ទះអាស័យដ្ឋាន	1010207	✓	✓	✓	✓		✓	✓																							✓	✓	
ផ្ទះក្រាលគ្រឹះ	1010208	✓	✓	✓	✓		✓															✓									✓	✓	
ល្អមូលកាត់ផ្លូវ (ល្អមូល)	1010301-07	✓	✓	✓	✓	✓	✓							✓	✓		✓		✓											✓	✓		
ល្អមូលកាត់ផ្លូវ (ល្អជ្រុង)	1010308-12	✓	✓	✓	✓	✓	✓							✓	✓	✓			✓											✓	✓		

ការពិពណ៌នា ↓	លេខកូដ ↓	មុនការសាងសង់	សម្រាប់ការដ្ឋាន	ការដោតតាំង	ការងារសិក្សា	ការងារដាក់បំពេញ	ការងារដាក់បំពេញទៅ	សម្រាប់ប្រយោជន៍ និង ទ្រទ្រង់	សម្រាប់ធាតុគ្រឹះផ្ទៃលើ ពិធីប្រតិបត្តិការដោយសេរី (WBM)	សម្រាប់គ្រឹះផ្ទៃលើ ពិធីប្រតិបត្តិការដោយខ្សាច់	គ្រួសារក្រោម	ស្តារអសប៊ីអេសស៊ី	ស្តារអិប៊ីអេសស៊ី	សម្រាប់គ្រឹះ	កំណែសម្រួលផ្ទៃលើ ពិធីប្រតិបត្តិការ	សម្រាប់គ្រឹះផ្ទៃលើ សម្រាប់ និងសម្រាប់គ្រឹះ	កំណែសម្រួល និងផ្ទៃ	ល្អប្រសើរ	ស្ថានភាព	ការការពារសំណឹក	ស្ទើរស្រេច	ប្រតិបត្តិការអគារ	កំណែសម្រួលផ្ទៃលើ ពិធីប្រតិបត្តិការ	ការងាររៀបចំ	អគារ និងជំហានគ្រោងលើ	ការងារបញ្ចប់ ទ្រទ្រង់	ល្អប្រសើរ	អណ្តូងខ្ទង់	អណ្តូងប្រើ	ស្រប	ការងារអនាម័យ	ការងារការដ្ឋាន	ការត្រួតពិនិត្យផ្សេងៗ			
		1	2	3	4	5	6	7	8	9	10	11	12	13	14	15	16	17	18	19	20	21	22	23	24	25	26	27	28	29	30	31	32			
ស្ថានភាពផ្ទៃលើ (លើ)	1010401-04	✓	✓	✓	✓	✓	✓	✓					✓	✓	✓				✓	✓												✓	✓			
ស្ថានភាពផ្ទៃលើ (បេតុង)	1010501-09	✓	✓	✓	✓	✓	✓	✓					✓	✓	✓	✓				✓												✓	✓			
ស្ថានភាពផ្ទៃលើ (ដែក)	1010601-05	✓	✓	✓	✓	✓	✓	✓					✓	✓	✓	✓				✓												✓	✓			
ស្ថានភាពដីទ្រទ្រង់	1010701-02	✓	✓	✓	✓	✓	✓	✓					✓	✓	✓	✓				✓												✓	✓			
ផ្ទៃបង្ហាញ	1010801-02	✓	✓	✓	✓	✓	✓	✓						✓	✓	✓		✓		✓												✓	✓			
គំរោងរចនាផ្សេងៗសម្រាប់ផ្ទៃ	1011001-04	✓	✓	✓	✓	✓	✓	✓						✓	✓	✓																✓	✓			
ប្រឡាយ និងប្រឡាយដោះទឹក	1020101	✓	✓	✓	✓		✓								✓	✓				✓												✓	✓			
ប្រឡាយ	1020102-05	✓	✓	✓	✓		✓	✓						✓	✓	✓				✓													✓	✓		
ប្រឡាយដោះទឹក	1020106	✓	✓	✓	✓		✓								✓	✓				✓													✓	✓		
សំណង់សិល្បកា សម្រាប់ប្រព័ន្ធស្រោចស្រព ខ្នាតតូច	1020201-62	✓	✓	✓	✓	✓	✓	✓						✓	✓	✓				✓													✓	✓		
ទំនប់ដី	1020301	✓	✓	✓	✓		✓	✓												✓													✓	✓		
សំណង់បង្ហាញធ្វើពីថ្ម	1020302	✓	✓	✓	✓		✓	✓												✓													✓	✓		
សំណង់បង្ហាញធ្វើពីប្រអប់សំណាញ់ខ្ទប់ថ្ម	1020303	✓	✓	✓	✓		✓	✓												✓													✓	✓		
សំណង់បង្ហាញធ្វើពីបេតុង	1020304	✓	✓	✓	✓	✓	✓	✓						✓	✓	✓				✓													✓	✓		
សំណង់បង្ហាញធ្វើពីបេតុង (បេតុង)	1020305	✓	✓	✓	✓	✓	✓	✓						✓	✓	✓				✓													✓	✓		
សំណង់បង្ហាញធ្វើពីបេតុង (ប្រអប់សំណាញ់ខ្ទប់ថ្ម)	1020306	✓	✓	✓	✓		✓	✓												✓													✓	✓		

ការពិពណ៌នា ↓	លេខកូដ ↓	មុនការសាងសង់	សម្រាប់ការដ្ឋាន	ការដាំទឹកតាំង	ការដាំដី	ការដាំដំណាំចាក់បំពេញ	ការដាំដំណាំចាក់បំពេញទូទៅ	សម្រាប់ចម្រោះ និង ទ្រទាប	ស្រោចបំបាត់គ្រឹះដ្ឋាន ពិសេសជាមួយស៊ីម (WBM)	ស្រោចគ្រឹះដ្ឋាន ពិសេសជាមួយខ្សាច់	គ្រួសារក្រហម	ស្រូវអសប៊ីអសធី	ស្រូវទឹកអសធី	សសសគ្រឹះ	កំរាចខណ្ឌផ្ទះលើ ពីរបេតុង	ដេញតែបេតុង សសរ និងសសសគ្រឹះ	កំរាចខណ្ឌ និងធុរិម	ល្អបេតុង	ស្ថានលើ	ការការពារសំណឹក	ស្ទើរល	បេតុងគ្រឹះអគារ	កំរាចខណ្ឌជាមួយ ពីរបេតុង	ការដាំរុបៀបផ្លូវ	អគារ និងជញ្ជាំងគ្រោងលើ	ការដាំបញ្ចប់ នៃអគារ	ល្អអណ្តូង	អណ្តូងខ្ទង់	អណ្តូងចម្រុះ	ស្រប	ការដាំអនាម័យ	ការដាំការដ្ឋាន	ការត្រួតពិនិត្យផ្សេងក្រោយ
		1	2	3	4	5	6	7	8	9	10	11	12	13	14	15	16	17	18	19	20	21	22	23	24	25	26	27	28	29	30	31	32
សំណង់បង្ហាញកន្ទុយប្រឡាយ	1020307	✓	✓	✓	✓	✓	✓	✓						✓	✓	✓															✓	✓	
សំណង់ថែកទឹកមានទ្វារទឹក	1020308	✓	✓	✓	✓	✓	✓	✓						✓	✓	✓															✓	✓	
ផ្លូវនាំទឹក	1020309	✓	✓	✓	✓	✓	✓	✓						✓	✓	✓															✓	✓	
ស៊ីហ្វុង (Siphon)	1020310	✓	✓	✓	✓	✓	✓	✓						✓	✓	✓															✓	✓	
បព៌ន្ធបូមទឹកសម្រាប់ស្រោចស្រព	1020401	✓	✓	✓	✓	✓	✓	✓						✓	✓	✓	✓															✓	✓
អណ្តូងលូទូទៅ	1030101	✓	✓	✓	✓	✓	✓	✓						✓	✓	✓										✓					✓	✓	
អណ្តូងលូមានស្នប់	1030102	✓	✓	✓	✓	✓	✓	✓						✓	✓	✓										✓					✓	✓	
អណ្តូងលូចម្រុះលូធំ និងលូតូច	1030103	✓	✓	✓	✓	✓	✓	✓						✓	✓	✓										✓					✓	✓	
អណ្តូងលូចម្រុះលូធំ និងលូតូចមានស្នប់	1030104	✓	✓	✓	✓	✓	✓	✓						✓	✓	✓										✓	✓				✓	✓	
អណ្តូងលូប្តូរទៅជាអណ្តូងចម្រុះលូធំ និងលូតូច	1030105	✓	✓	✓	✓	✓	✓	✓						✓	✓	✓										✓					✓	✓	
ដាក់ស្នប់លើអណ្តូងលូមានស្រាប់	1030106	✓	✓	✓	✓	✓	✓	✓						✓	✓	✓															✓	✓	
អណ្តូងខ្ទង់ (មានស្នប់)	1030201-04	✓	✓	✓	✓	✓	✓	✓						✓	✓	✓										✓					✓	✓	
អណ្តូងចម្រុះចំហ	1030301	✓	✓	✓	✓	✓	✓	✓						✓	✓	✓										✓	✓				✓	✓	
អណ្តូងចម្រុះចំហដាក់ស្នប់	1030302	✓	✓	✓	✓	✓	✓	✓						✓	✓	✓										✓	✓	✓			✓	✓	
អណ្តូងលូប្តូរទៅជាអណ្តូងចម្រុះ	1030303	✓	✓	✓	✓	✓	✓	✓						✓	✓	✓										✓	✓				✓	✓	
អណ្តូងស្នប់ប្តូរទៅជាអណ្តូងចម្រុះ	1030304	✓	✓	✓	✓	✓	✓	✓						✓	✓	✓										✓	✓				✓	✓	
ស្រះមិនមានចម្រោះ	1030401	✓	✓	✓	✓	✓	✓	✓						✓	✓	✓															✓	✓	

ការពិពណ៌នា ↓	លេខកូដ ↓	ស្ថានភាពការងារ																															
		1	2	3	4	5	6	7	8	9	10	11	12	13	14	15	16	17	18	19	20	21	22	23	24	25	26	27	28	29	30	31	32
ស្រះដាក់ចម្រោះស្នប់	1030402	✓	✓	✓	✓	✓	✓	✓						✓	✓																	✓	✓
ស្រះជាមួយអាងកំទេចផ្ទុះចម្រោះ	1030403	✓	✓	✓	✓	✓	✓	✓						✓	✓																	✓	✓
ការស្តុកទឹកភ្លៀង	1030501-52	✓	✓	✓										✓	✓																✓	✓	
ការផ្គត់ផ្គង់ទឹកដោយបំពង់ទុយោ	1030601-06	✓	✓	✓	✓	✓		✓																							✓	✓	
សាលារៀន (ឈើ)	1040101-17	✓	✓	✓	✓	✓	✓	✓						✓							✓	✓	✓	✓	✓						✓	✓	
សាលារៀន (គដ្ឋ)	1040201-11	✓	✓	✓	✓	✓	✓	✓						✓			✓				✓	✓	✓	✓						✓	✓		
សាលាឥដ្ឋ (ខ្ពស់ផុតពីដី)	1040301-33	✓	✓	✓	✓	✓	✓	✓						✓			✓				✓	✓	✓	✓						✓	✓		
សំណង់អាគារផ្សេងៗទៀតទាក់ទងការអប់រំ	1040401-08	✓	✓	✓	✓	✓	✓	✓						✓			✓				✓	✓	✓	✓						✓	✓		
សង្ហារឹមថ្នាក់រៀន (តុ កៅអី ក្ដារខ្សែន)	1040501-02	✓	✓																													✓	
ប៊ូស្តិ៍សុខភាពឈើ	1050101	✓	✓	✓	✓	✓	✓	✓						✓			✓				✓	✓	✓	✓						✓	✓	✓	
ប៊ូស្តិ៍សុខភាពបេតុង	1050102	✓	✓	✓	✓	✓	✓	✓						✓							✓	✓	✓	✓	✓					✓	✓	✓	
កន្លែងកំទេចកាកសំណល់ឧបករណ៍ពេទ្យ	1050103	✓	✓	✓	✓	✓	✓							✓								✓	✓	✓						✓	✓	✓	
មណ្ឌលសុខភាព	1050104	✓	✓	✓	✓	✓	✓	✓						✓			✓				✓	✓	✓	✓						✓	✓	✓	
ផ្សេងៗ (សំរាប់មណ្ឌលសុខភាព)	1050111-14	✓	✓	✓	✓	✓	✓	✓							✓			✓													✓	✓	
សំណង់អគារផ្សារ	1060101	✓	✓	✓	✓	✓	✓	✓									✓				✓	✓	✓	✓	✓					✓	✓	✓	
ទីកន្លែងផ្សារ	1060102	✓	✓	✓	✓	✓	✓	✓							✓							✓									✓	✓	✓
ជម្រកស្រូវ	1070101	✓	✓	✓	✓	✓									✓										✓						✓	✓	✓



ការពិពណ៌នា ↓	លេខកូដ ↓	មុនការសាងសង់	សម្រាប់ការដ្ឋាន	ការដាំទឹកតាំង	ការងារជីកដី	ការងារដីចាក់បំពេញ	ការងារដីចាក់បំពេញទូទៅ	សម្រាប់ប្រមូល និង ទ្រទាប	ស្រាប់បំបាត់គ្រឹះដ្ឋាន ពិស្តោកាដាយសើម (WBM)	ស្រាប់គ្រឹះដ្ឋាន ពិស្តោកាដាយខ្សាច់	គ្រួសារក្រហម	ស្រូវអសប៊ីអសធី	ស្រូវទឹកអសធី	សសរគ្រឹះ	កំរាបខណ្ឌដ្ឋានលើ ពីរបេតុង	ដេញតែបេតុង សសរ និងសសរគ្រឹះ	កំរាបខណ្ឌ និងធុរិម	ល្អបេតុង	ស្ថានលើ	ការការពារសំណឹក	ស្ទើរស	បេតុងគ្រឹះអគារ	កំរាបខណ្ឌជាទំលើ ពីរបេតុង	ការងាររៀបចំដី	អគារ និងជញ្ជាំងគ្រោងលើ	ការងារបញ្ចប់ នៃអគារ	ល្អអណ្តូង	អណ្តូងខ្ទង់	អណ្តូងប្រមូល	ស្រប	ការងារអនាម័យ	ការងារការដ្ឋាន	ការត្រួតពិនិត្យចុងក្រោយ
		1	2	3	4	5	6	7	8	9	10	11	12	13	14	15	16	17	18	19	20	21	22	23	24	25	26	27	28	29	30	31	32
អគារម៉ាស៊ីនកិនស្រូវ	1070102	✓	✓	✓	✓	✓	✓	✓					✓		✓					✓	✓	✓	✓	✓	✓						✓	✓	✓
អាគារសង្គម	1080101-03	✓	✓	✓	✓	✓	✓						✓			✓					✓	✓	✓	✓	✓						✓	✓	✓
បង្គន់	1100101-02&11&21	✓	✓	✓	✓	✓	✓	✓						✓	✓						✓		✓	✓	✓	✓					✓	✓	✓
រោងចក្រប្រមូលទឹកស្អុយ	1100201	✓	✓	✓	✓	✓	✓	✓						✓	✓	✓	✓			✓	✓	✓	✓	✓	✓						✓	✓	✓
ការគ្រប់គ្រងកាកសំណល់	1100301-03	✓	✓	✓	✓	✓	✓	✓						✓	✓	✓	✓			✓	✓	✓	✓	✓	✓					✓	✓	✓	✓
ប្រព័ន្ធបង្ហូរទឹក	1100401-03	✓	✓	✓	✓	✓		✓						✓	✓	✓	✓						✓								✓	✓	✓
ទូលសុវត្ថិភាពសម្រាប់ពេលទឹកជំនន់	1110101	✓	✓	✓	✓		✓	✓												✓											✓	✓	✓
ការការពារប្រមូលទឹកស្អុយ	1110102	✓	✓	✓	✓		✓	✓												✓											✓	✓	✓

1. អ្នកត្រួតពិនិត្យបច្ចេកទេស បោះពុម្ពគ្រប់គ្រាន់តារាងត្រួតពិនិត្យការសាងសង់ដែលត្រូវការសំរាប់ការវិនិច្ឆ័យលទ្ធផល ។ ប្រសិនបើមានលទ្ធផលពីរ ឬច្រើន សូមបោះពុម្ពដាច់ដោយឡែកសំរាប់លទ្ធផលនីមួយៗ ។ អ្នកតំណាងម្ចាស់គម្រោង ត្រូវបានគេផ្តល់អោយនូវ ទម្រង់សំរាប់រក្សាសុវត្ថិភាពនិងសន្តិសុខ ។
2. ប្រសិនបើការងារត្រូវបានគេកំពុងពិនិត្យរាល់ថ្ងៃដូចការទាមទារ វានឹងធ្វើជាធម្មតាសំរាប់ថ្ងៃមួយចំនួនដែលបានបំពេញក្នុងតារាងត្រួតពិនិត្យមួយចំនួន ។ ពិនិត្យមើលមុខផ្សេងៗដែលអ្នកអាចបាន នៅលើការវិនិច្ឆ័យនីមួយៗ និង បោះបង់ចោលមុខណាដែលមិនទាន់ចាប់ផ្តើមពិនិត្យក្នុងកំឡុងពេលវិនិច្ឆ័យក្រោយទៀត ។
3. ធ្វើការកត់ត្រាចូលក្នុងមុខផ្សេងៗនៃតារាងត្រួតពិនិត្យការសាងសង់នីមួយៗ និងសរសេរការសង្កេតរបស់អ្នក៖
  - ក្នុងជួរឈរ "ការពិនិត្យ" សរសេរពីការសង្កេតរបស់អ្នកលើមុខផ្សេងៗនៃតារាង ប្រសិនបើគ្មានការសង្កេតសូមបំពេញពាក្យ "គ្មាន" ។
  - សំរេចចិត្តថាតើ ពេញចិត្តសំរាប់រាយមុខក្នុងតារាង ប្រសិនបើពេញចិត្ត សូមសរសេរពាក្យ "ត្រឹមត្រូវ" ក្នុងជួរឈរ "ត្រឹមត្រូវ/មិនត្រឹមត្រូវ" ហើយប្រសិនបើ មិនពេញចិត្តទេ សូមបំពេញដោយពាក្យ "មិនត្រឹមត្រូវ" ។
  - សរសេរឈ្មោះរបស់អ្នក ហត្ថលេខា និងកាលបរិច្ឆេទ នៃការវិនិច្ឆ័យ ក្នុងជួរឈរ 3 បន្ទាប់ (វាអាចជា អ្នកត្រួតពិនិត្យបច្ចេកទេស ឬ អ្នកតំណាងម្ចាស់គម្រោង ហើយត្រូវបំពេញទាំងពីរនាក់ចំពោះជួរឈរ "ត្រឹមត្រូវ/មិនត្រឹមត្រូវ" ។
4. សំរាប់មុខណាដែលមិនត្រឹមត្រូវ ត្រូវពិភាក្សាគ្នានិងយល់ព្រមកែប្រែជាមួយអ្នកសាងសង់ ព្រមទាំង សរសេរដោយសង្ខេបអំពីអ្វីដែលបានយល់ព្រមនោះទៅក្នុងជួរឈរ "ដំណោះស្រាយដែលមានការយល់ព្រម ជាមួយអ្នកទទួលបានការ" ។
5. នៅពេលអ្នកសាងសង់បានកែប្រែរួចរាល់ហើយការវិនិច្ឆ័យម្តងទៀតត្រូវបានសរសេរចូលក្នុងតារាង 3 ចុងក្រោយ ដើម្បីបញ្ចប់លើ មុខនោះ ។ ប្រសិនបើ អ្នកសាងសង់កែប្រែមិនបានល្អទេ នោះអ្នកកុំចាកចេញពីបញ្ហានេះ ។ ប្រសិន បើបញ្ហានេះនៅតែបន្តជាច្រើនដង សូមកត់បញ្ហា និងដំណោះស្រាយនោះទុកនៅលើទម្រង់ផ្សេងទៀត ។

**7.6 ឧទាហរណ៍នៃការបំពេញក្នុងតារាងត្រួតពិនិត្យការសាងសង់**

ការប្រើប្រាស់តារាងត្រួតពិនិត្យ គឺត្រូវបានពន្យល់ដោយឧទាហរណ៍ 2 ខាងក្រោម គឺ៖

1. ផ្លូវក្រាលក្រសែក្រហម៖ លេខកូដលទ្ធផល 1010102
2. អណ្តូងខ្នងដាក់ស្នប់អាប្រ៊ីដេស៖ លេខកូដលទ្ធផល 1030203

តំរូវការក្នុងតារាងត្រួតពិនិត្យខ្លះគឺខុសគ្នា មានតែ 8 តារាងគត់ដែលត្រូវការសំរាប់ផ្លូវ ប៉ុន្តែកិច្ចការសំរាប់តំរូវការរបស់អណ្តូង។ នេះគឺព្រោះតែអណ្តូងមួយទាមទារតំរូវការផ្សេងៗគ្នា។ តារាងខ្លះគឺដូចគ្នាព្រោះពួកវាត្រូវការ តាមប្រភេទនៃការងារ, លេខតារាង 1, 2, 3, 31 និង 32 ។

លេខតារាង	ផ្លូវក្រាលក្រូសក្រហម លេខកូដលទ្ធផល: 1010102	អណ្តូងខ្នង លេខកូដលទ្ធផល: 1030203
1	មុនការសាងសង់	មុនការសាងសង់
2	សម្ភារៈការដ្ឋាន	សម្ភារៈការដ្ឋាន
3:	ការដៅទីតាំង	ការដៅទីតាំង
4	ការងារដឹកដី	
5		ការងារដីចាក់បំពេញ
6	ការងារដីចាក់បំពេញទូទៅ	ការងារដីចាក់បំពេញទូទៅ
7		សម្ភារៈចម្រោះ និង ទ្រនាប់
10	ក្រូសក្រហម	
14		កំរាលខណ្ឌផ្ទាល់ដី ពីបេតុង
27		អណ្តូងខ្នង
29		ស្តុប
31	ការងារការដ្ឋាន	ការងារការដ្ឋាន
32	ការត្រួតពិនិត្យចុងក្រោយ	ការត្រួតពិនិត្យចុងក្រោយ

7.5.1 ខ្នាងរាជការបំពេញនៅក្នុងការត្រួតពិនិត្យ សម្រាប់ផ្លូវក្រាលក្រួសក្រហម  
 ការត្រួតពិនិត្យការសាងសង់ ល.រ 1.: មុនការសាងសង់ – សំរាប់ខ្នាងរាជការផ្លូវក្រាលក្រួសក្រហម

ខេត្ត/ក្រុង: កំពង់ចាម	ស្រុក/ខណ្ឌ: ស្រីសន្ធរ	ឃុំ/សង្កាត់: ឫស្សីស្រុក
ព័ណ៌នាកិច្ចសន្យា: ផ្លូវក្រាលក្រួសក្រហមនៅសំរោង 300 មx3.5 មx0.15 ម	លេខកូដកិច្ចសន្យា: 010204/09/01	ភូមិ: ផ្សារលើ
កាលបរិច្ឆេទផ្ដើមកិច្ចសន្យា: 20/10/09	ឈ្មោះម្ចាស់គម្រោង: សុខ មង្គល	លេខកូដឃុំ/សង្កាត់: 280684 1502982
កាលបរិច្ឆេទបញ្ចប់កិច្ចសន្យា: 20/11/09	កាលបរិច្ឆេទបញ្ចប់កំឡុងពេលថែទាំ: 20/05/10	តំណាងម្ចាស់គម្រោង: សេង រឿន
	ឈ្មោះមន្ត្រីបច្ចេកទេស: មួក សិលា	

ល.រ	ការងារត្រួតពិនិត្យ	ការពិនិត្យ					ដំណោះស្រាយដែលមានការ យល់ព្រមជាមួយអ្នកទទួលការ	ការពិនិត្យឡើងវិញ		
		សង្កេតការត្រួតពិនិត្យ	ត្រឹមត្រូវ/ មិនត្រឹមត្រូវ	ឈ្មោះ	ហត្ថលេខា	កាលបរិច្ឆេទ		ឈ្មោះ	ហត្ថលេខា	កាលបរិច្ឆេទ
1	អ្នកទទួលការមានផែនទី ទីតាំង និង កូអរដោនេ GPS	អ្នកសាងសង់មានផែន ទី ប៉ុន្តែគ្មាន GPS	ត្រូវ	មួក សិលា		21/10/09		មួក សិលា		1/11/09
2	ទីតាំងការដ្ឋាន (ឈ្មោះ, GPS)	ផ្សារលើ ប៉ុន្តែគ្មាន GPS	ត្រូវ	មួក សិលា		21/10/09		មួក សិលា		1/11/09
3	បុគ្គលិកអ្នកទទួលការ									
	អ្នកត្រួតពិនិត្យ (ឈ្មោះ)	រ៉ុន	ត្រូវ	មួក សិលា		28/10/09				

ផ្នែកទី ៧: ការត្រួតពិនិត្យកិច្ចសន្យា

ល.រ	ការងារត្រួតពិនិត្យ	ការពិនិត្យ					ដំណោះស្រាយដែលមានការយល់ព្រមជាមួយអ្នកទទួលបានការ	ការពិនិត្យឡើងវិញ		
		សង្កេតការត្រួតពិនិត្យ	ត្រឹមត្រូវ / មិនត្រឹមត្រូវ	ឈ្មោះ	ហត្ថលេខា	កាលបរិច្ឆេទ		ឈ្មោះ	ហត្ថលេខា	កាលបរិច្ឆេទ
	កំលាំងពលកម្មជំនាញ (ចំនួន និងការងារ)	មេការ 2 នាក់	ត្រូវ	ម្នាក់ សិលា		28/10/09				
		អ្នកវាស់ស្ទង់ 1 នាក់	ត្រូវ	ម្នាក់ សិលា		28/10/09				
		វិស្វករ 1 នាក់	ត្រូវ	ម្នាក់ សិលា		28/10/09				
	កំលាំងពលកម្មគ្មានជំនាញ (ចំនួន)	6 នាក់	ត្រូវ	ម្នាក់ សិលា		28/10/09				
4	ក្រុមហ៊ុនទទួលបានការ (បញ្ជី និងចំនួន នៃមុខនីមួយៗ, មិនរួមបញ្ចូលឧបករណ៍តូចតាច)	ម៉ាស៊ីនកាយដី 1	ត្រូវ	ម្នាក់ សិលា		28/10/09	ការណែនាំ អ្នកសាងសង់ត្រូវនាំចូលឡានកៀវ ១ លើងឡានទឹក 1 ទៀត	ម្នាក់ សិលា	12/12/09	
		រ៉ឺឡូ 2	ត្រូវ	ម្នាក់ សិលា		28/10/09				
		ឡានដឹក 4	មិនត្រូវ	ម្នាក់ សិលា		28/10/09				
		ឡានកៀវ 0	មិនត្រូវ	ម្នាក់ សិលា		28/10/09				
		ម៉ាស៊ីនលាយបេតុង 1	ត្រូវ	ម្នាក់ សិលា		28/10/09				

ផ្នែកទី ៧: ការត្រួតពិនិត្យកិច្ចសន្យា

**តារាងត្រួតពិនិត្យការសោសសង់ ល.រ ២.: សម្ភារៈការដ្ឋាន – សំរាប់ឧទាហរណ៍ដ្ឋានក្រាលក្រសក្រហម**

ខេត្ត/ក្រុង: កំពង់ចាម	ស្រុក/ខណ្ឌ: ស្រីសន្ធរ	ឃុំ/សង្កាត់: ឫស្សីស្រុក
ពណ៌នាកិច្ចសន្យា: ផ្លូវក្រាលក្រសក្រហមនៅសំរោង 300 មx3.5 មx0.15 ម	លេខកូដកិច្ចសន្យា: 010204/09/01	ភូមិ: ផ្សារលើ
កាលបរិច្ឆេទផ្ដើមកិច្ចសន្យា: 20/10/09	ឈ្មោះម្ចាស់គម្រោង: សុខ មង្គល	លេខកូដឃុំ/សង្កាត់: 280684 1502982
កាលបរិច្ឆេទបញ្ចប់កិច្ចសន្យា: 20/11/09	កាលបរិច្ឆេទបញ្ចប់កំឡុងពេលថែទាំ: 20/05/10	តំណាងម្ចាស់គម្រោង: សេង រឿន
	ឈ្មោះមន្ត្រីបច្ចេកទេស: មួក សិលា	

ល.រ	ការងារត្រួតពិនិត្យ	ការពិនិត្យ					ដំណោះស្រាយដែលមានការយល់ព្រមជាមួយអ្នកទទួលបានការ	ការពិនិត្យឡើងវិញ		
		សង្កេតការត្រួតពិនិត្យ	ត្រឹមត្រូវ / មិនត្រឹមត្រូវ	ឈ្មោះ	ហត្ថលេខា	កាលបរិច្ឆេទ		ឈ្មោះ	ហត្ថលេខា	កាលបរិច្ឆេទ
1	<b>ស៊ីម៉ង់ត៍</b>						ការណែនាំ អ្នកសាងសង់ត្រូវទុកស៊ីម៉ង់តិអោយជុតពី			
	ប្រភេទ	ស៊ីម៉ង់ត៍ពក្ខ័ង	ត្រូវ	មួក សិលា		28/10/09				
	របៀបស្តុកទុក	លើដី	ត្រូវ	មួក សិលា		28/10/09		សេង រឿន		29/10/09
	ចំនួនបារ	45	ត្រូវ	មួក សិលា		28/10/09				
	គុណភាព	ព្រាម	ត្រូវ	មួក សិលា		28/10/09				
2	<b>ថ្ម</b>						ការណែនាំ អ្នកសាងសង់ត្រូវពិនិត្យខ្សាច់និងក្រសនៅរណ្តៅជីក			
	ប្រភេទ	ពុំទាន់មាន	មិនត្រូវ	មួក សិលា		28/10/09		មួក សិលា		04/11/09

ផ្នែកទី ៧: ការត្រួតពិនិត្យកិច្ចសន្យា

ល.រ	ការងារត្រួតពិនិត្យ	ការពិនិត្យ					ដំណោះស្រាយដែលមានការយល់ព្រមជាមួយអ្នកទទួលការ	ការពិនិត្យឡើងវិញ		
		សង្កេតការត្រួតពិនិត្យ	ត្រឹមត្រូវ / មិនត្រឹមត្រូវ	ឈ្មោះ	ហត្ថលេខា	កាលបរិច្ឆេទ		ឈ្មោះ	ហត្ថលេខា	កាលបរិច្ឆេទ
	ប្រភព	ពុំទាន់មាន	មិនត្រូវ	ម្នាក់ សិលា		28/10/09	មុនពេលដឹកមកការដ្ឋាន	ម្នាក់ សិលា		04/11/09
	ទំហំ	ពុំទាន់មាន	មិនត្រូវ	ម្នាក់ សិលា		28/10/09		ម្នាក់ សិលា		04/11/09
	ភាពស្អាត	ពុំទាន់មាន	មិនត្រូវ	ម្នាក់ សិលា		28/10/09		ម្នាក់ សិលា		04/11/09
	បរិមាណ	ពុំទាន់មាន	មិនត្រូវ	ម្នាក់ សិលា		28/10/09		ម្នាក់ សិលា		04/11/09
3	<b>ខ្សាច់</b>									
	ប្រភព	ពុំទាន់មាន	មិនត្រូវ	ម្នាក់ សិលា		28/10/09	ម្នាក់ សិលា		04/11/09	
	ភាពស្អាត	ពុំទាន់មាន	មិនត្រូវ	ម្នាក់ សិលា		28/10/09	ម្នាក់ សិលា		04/11/09	
	បរិមាណ	ពុំទាន់មាន	មិនត្រូវ	ម្នាក់ សិលា		28/10/09	ម្នាក់ សិលា		04/10/09	
4	<b>ក្រូស</b>									
	ប្រភព	ពុំទាន់មាន	មិនត្រូវ	ម្នាក់ សិលា		28/10/09				
	ភាពស្អាត	ពុំទាន់មាន	មិនត្រូវ	ម្នាក់ សិលា		28/10/09				
	បរិមាណ	ពុំទាន់មាន	មិនត្រូវ	ម្នាក់ សិលា		28/10/09				
5	<b>កំបោរ</b>	ពុំទាន់មាន	មិនត្រូវ	ម្នាក់ សិលា		28/10/09				
	ប្រភព									

ផ្នែកទី ៧: ការត្រួតពិនិត្យកិច្ចសន្យា

ល.រ	ការងារត្រួតពិនិត្យ	ការពិនិត្យ					ដំណោះស្រាយដែលមានការយល់ព្រមជាមួយអ្នកទទួលបានការ	ការពិនិត្យឡើងវិញ		
		សង្កេតការត្រួតពិនិត្យ	ត្រឹមត្រូវ / មិនត្រឹមត្រូវ	ឈ្មោះ	ហត្ថលេខា	កាលបរិច្ឆេទ		ឈ្មោះ	ហត្ថលេខា	កាលបរិច្ឆេទ
	ភាពស្អាត									
	បរិមាណ									
	<b>6 ទឹក</b>									
	ប្រភព	ទន្លេ	ត្រូវ	ម្នាក់ សិលា		28/10/09				
	គុណភាព	ស្អាត	ត្រូវ	ម្នាក់ សិលា		28/10/09				
7	<b>ដែក</b>									
	ប្រភេទ ( មូល, ថ្នាំអំពៅ )	មូល និង ថ្នាំអំពៅ	ត្រូវ	ម្នាក់ សិលា		04/11/09				
	អង្កត់ផ្ចិត ( មម )	6 8 និង 10 មម	ត្រូវ	ម្នាក់ សិលា		04/11/09				
	ដែកវែងបំផុត ( ម )	4 ម	ត្រូវ	ម្នាក់ សិលា		04/11/09				
	របៀបស្តុកទុក	លើដី	ត្រូវ	ម្នាក់ សិលា		04/11/09				
8	<b>ការពុម្ព</b>						ការណែនាំ អ្នកសាងសង់ត្រូវមាន			
	សម្ភារៈ	លើ	ត្រូវ	ម្នាក់ សិលា		04/11/09	ការពុម្ពច្រើនតាមតំរូវការ			
	បរិមាណ	មិនគ្រប់គ្រាន់	ត្រូវ	ម្នាក់ សិលា		04/11/09	សេង រឿន		18/11/09	
	គុណភាព	ល្អ	ត្រូវ	ម្នាក់ សិលា		04/11/09				



ផ្នែកទី ៧: ការត្រួតពិនិត្យកិច្ចសន្យា

ល.រ	ការងារត្រួតពិនិត្យ	ការពិនិត្យ					ដំណោះស្រាយដែលមានការយល់ព្រមជាមួយអ្នកទទួលការ	ការពិនិត្យឡើងវិញ		
		សង្កេតការត្រួតពិនិត្យ	ត្រឹមត្រូវ / មិនត្រឹមត្រូវ	ឈ្មោះ	ហត្ថលេខា	កាលបរិច្ឆេទ		ឈ្មោះ	ហត្ថលេខា	កាលបរិច្ឆេទ
9	<b>ចន្ទល់ទ្រូ</b>						ការណែនាំ អ្នកសាងសង់ត្រូវបន្ថែម ចន្ទល់ដើម្បីធ្វើទ្រូបានល្អ			
	សម្ភារៈ	លើ	ត្រូវ	មួក សិលា		04/11/09				
	បរិមាណ	មិនគ្រប់គ្រាន់		មួក សិលា		04/11/09		សេង រឿន		18/11/09
	គុណភាព	ល្អ	ត្រូវ	មួក សិលា		04/11/09				
10	<b>ប្រេងលាបពុម្ព</b>									
	ប្រភេទ	???	មិនត្រូវ	មួក សិលា		04/11/09	មួក សិលា		11/11/09	
	បរិមាណ	???	មិនត្រូវ	មួក សិលា		04/11/09				
11	<b>ថ្មធំ (150x250)</b>	គ្មាន	មិនត្រូវ			04/11/09				
	ប្រភេទ									
	ប្រភេទ									
	គុណភាព									
12	<b>ឥដ្ឋតាន់</b>									
	ប្រភេទ	ការដ្ឋានឥដ្ឋ	ត្រូវ	មួក សិលា		11/11/09				
	សម្ភារៈ (ដីឥដ្ឋ ឬ បេតុង)	ដីឥដ្ឋ	ត្រូវ	មួក សិលា		11/11/09				

ផ្នែកទី ៧: ការត្រួតពិនិត្យកិច្ចសន្យា

ល.រ	ការងារត្រួតពិនិត្យ	ការពិនិត្យ					ដំណោះស្រាយដែលមានការយល់ព្រមជាមួយអ្នកទទួលបានការ	ការពិនិត្យឡើងវិញ		
		សង្កេតការត្រួតពិនិត្យ	ត្រឹមត្រូវ / មិនត្រឹមត្រូវ	ឈ្មោះ	ហត្ថលេខា	កាលបរិច្ឆេទ		ឈ្មោះ	ហត្ថលេខា	កាលបរិច្ឆេទ
	គុណភាព	ល្អ	ត្រូវ	ម្នាក់ សិលា		11/11/09				
	ទំហំ (បណ្តោយxទទឹងxកំពស់ មម)	170x80x40 មម		ម្នាក់ សិលា		11/11/09				
13	<b>ឥដ្ឋប្រហោង</b>	គ្មាន	មិនត្រូវ	ម្នាក់ សិលា		11/11/09				
	ប្រភព									
	សំភារៈ (ដីឥដ្ឋ ឬ បេតុង)									
	គុណភាព									
	ទំហំ (បណ្តោយxទទឹងxកំពស់ មម)									
14	<b>សម្ភារៈដែលត្រូវដឹកជញ្ជូនកមក ការដ្ឋាន (បញ្ជី)</b>	គ្មាន	មិនត្រូវ	ម្នាក់ សិលា		11/11/09				

ផ្នែកទី ៧: ការត្រួតពិនិត្យកិច្ចសន្យា

**តារាងត្រួតពិនិត្យការសោសដំលើ ល.រ 3. ការដេរីវេតាំង - សំរាប់ឧទាហរណ៍ផ្លូវក្រាលក្រសក្រហម**

ខេត្ត/ក្រុង: កំពង់ចាម	ស្រុក/ខណ្ឌ: ស្រីសន្ធរ	ឃុំ/សង្កាត់: ឫស្សីស្រុក
ពណ៌នាកិច្ចសន្យា: ផ្លូវក្រាលក្រសក្រហមនៅសំរោង 300 មx3.5 មx0.15 ម	លេខកូដកិច្ចសន្យា: 010204/09/01	ភូមិ: ផ្សារលើ
កាលបរិច្ឆេទផ្ដើមកិច្ចសន្យា: 20/10/09	ឈ្មោះម្ចាស់គម្រោង: សុខ មង្គល	លេខកូដឃុំ/សង្កាត់: 280684 1502982
កាលបរិច្ឆេទបញ្ចប់កិច្ចសន្យា: 20/11/09	កាលបរិច្ឆេទបញ្ចប់កំឡុងពេលថែទាំ: 20/05/10	តំណាងម្ចាស់គម្រោង: សេង រឿន
	ឈ្មោះមន្ត្រីបច្ចេកទេស: មួក សិលា	

ល.រ	ការងារត្រួតពិនិត្យ	ការពិនិត្យ					ដំណោះស្រាយដែលមានការយល់ព្រមជាមួយអ្នកទទួលបានការ	ការពិនិត្យឡើងវិញ		
		សង្កេតការត្រួតពិនិត្យ	ត្រឹមត្រូវ / មិនត្រឹមត្រូវ	ឈ្មោះ	ហត្ថលេខា	កាលបរិច្ឆេទ		ឈ្មោះ	ហត្ថលេខា	កាលបរិច្ឆេទ
1	វិធីដែលបានប្រើ	វាស់កំរិតកំពស់	មិនត្រឹមត្រូវ	មួក សិលា		11/11/09	ត្រូវការឧបករណ៍កំណត់កំរិតកំពស់	មួក សិលា		18/11/09
2	កូអរដោនេយោង នៅការដ្ឋាន ( X, Y, Z ម )	មិនអាចធ្វើបាន	មិនត្រឹមត្រូវ	មួក សិលា		11/11/09	អ្នកធ្វើគ្រោងត្រូវប្រគល់ទិន្នន័យ	មួក សិលា		18/11/09
3	តើការងារនោះនៅទីកន្លែងត្រឹមត្រូវរឺទេ?	ត្រឹមត្រូវ	ត្រឹមត្រូវ	មួក សិលា		11/11/09				

ផ្នែកទី ៧: ការត្រួតពិនិត្យកិច្ចសន្យា

ល.រ	ការងារត្រួតពិនិត្យ	ការពិនិត្យ					ដំណោះស្រាយដែលមានការយល់ព្រមជាមួយអ្នកទទួលការ	ការពិនិត្យឡើងវិញ		
		សង្កេតការត្រួតពិនិត្យ	ត្រឹមត្រូវ / មិនត្រឹមត្រូវ	ឈ្មោះ	ហត្ថលេខា	កាលបរិច្ឆេទ		ឈ្មោះ	ហត្ថលេខា	កាលបរិច្ឆេទ
4	តើការងារនោះនៅខ្សែបន្ទាត់ត្រឹមត្រូវ ឬទេ?	ត្រឹមត្រូវ	ត្រឹមត្រូវ	ម្នាក់ សិលា		11/11/09				
5	តើការងារកំរិតកំពស់ ត្រឹមត្រូវ ឬទេ?	មិនប្រាកដ	មិនត្រឹមត្រូវ	ម្នាក់ សិលា		11/11/09	អ្នកសាងសង់គួរតែពិនិត្យ	ម្នាក់ សិលា	18/11/09	
6	តើបាតលូខាងក្នុង នៅស្មើ ឬក្រោមកំពស់ខ្សែទឹក ?	នឹងត្រូវពិនិត្យ	មិនត្រឹមត្រូវ	ម្នាក់ សិលា		11/11/09	អ្នកសាងសង់គួរតែពិនិត្យ	ម្នាក់ សិលា	18/11/09	

ផ្នែកទី ៧: ការត្រួតពិនិត្យកិច្ចសន្យា

**តារាងត្រួតពិនិត្យការសាងសង់ ល.រ 4. ការងារជីកដី – សំរាប់ឧទាហរណ៍ដ្ឋានក្រាលក្រួសក្រហម**

ខេត្ត/ក្រុង: កំពង់ចាម	ស្រុក/ខណ្ឌ: ស្រីសន្ធរ	ឃុំ/សង្កាត់: ឫស្សីស្រុក
ពណ៌នាកិច្ចសន្យា: ផ្លូវក្រាលក្រួសក្រហមនៅសំរោង 300 មx3.5 មx0.15 ម	លេខកូដកិច្ចសន្យា: 010204/09/01	ភូមិ: ផ្សារលើ
កាលបរិច្ឆេទផ្ដើមកិច្ចសន្យា: 20/10/09	ឈ្មោះម្ចាស់គម្រោង: សុខ មង្គល	លេខកូដឃុំ/សង្កាត់: 280684 1502982
កាលបរិច្ឆេទបញ្ចប់កិច្ចសន្យា: 20/11/09	កាលបរិច្ឆេទបញ្ចប់កំឡុងពេលថែទាំ: 20/05/10	តំណាងម្ចាស់គម្រោង: សេង រឿន
	ឈ្មោះមន្ត្រីបច្ចេកទេស: មួក សិលា	

ល.រ	ការងារត្រួតពិនិត្យ	ការពិនិត្យ				ដំណោះស្រាយដែលមានការយល់ព្រមជាមួយអ្នកទទួលការ	ការពិនិត្យឡើងវិញ		
		សង្កេតការត្រួតពិនិត្យ	ត្រឹមត្រូវ / មិនត្រឹមត្រូវ	ឈ្មោះ	ហត្ថលេខា		កាលបរិច្ឆេទ	ឈ្មោះ	ហត្ថលេខា
1	ដីស្រទាប់លើ					យល់ដីស្រទាប់ខាងលើចេញដោយជីកជម្រៅ 200 មម			
	តើស្រទាប់ដីខាងលើត្រូវបានជីកចេញ ឬ ទេ ?	មិនគ្រប់គ្រាន់	មិនត្រឹមត្រូវ	មួក សិលា	18/11/09		សេង រឿន		20/11/09
	កំពស់ដី	យល់ព្រម	ត្រឹមត្រូវ	មួក សិលា	18/11/09				
	ចម្រោះសំរាប់ថ្ម	មាន	ត្រឹមត្រូវ	មួក សិលា	18/11/09				
2	ការងារជីកដី								
	ទឹកកន្លែងត្រឹមត្រូវ	ត្រឹមត្រូវ	ត្រឹមត្រូវ	មួក សិលា	18/11/09				

ផ្នែកទី ៧: ការត្រួតពិនិត្យកិច្ចសន្យា

ល.រ	ការងារត្រួតពិនិត្យ	ការពិនិត្យ				ដំណោះស្រាយដែលមានការយល់ព្រមជាមួយអ្នកទទួលការ	ការពិនិត្យឡើងវិញ		
		សង្កេតការត្រួតពិនិត្យ	ត្រឹមត្រូវ / មិនត្រឹមត្រូវ	ឈ្មោះ	ហត្ថលេខា		កាលបរិច្ឆេទ	ឈ្មោះ	ហត្ថលេខា
	ទំហំ (បណ្តោយ x ទទឹង ម)	20x15	ត្រឹមត្រូវ	ម្នក សិលា		18/11/09			
	កំពស់ (±កំពស់យោងការដ្ឋាន ម)	មិនមាន	ត្រឹមត្រូវ	ម្នក សិលា		18/11/09			
	តើយកដីស្មុយចេញឬនៅ?	បាទ	ត្រឹមត្រូវ	ម្នក សិលា		18/11/09			
	បង្ហាបដី	បាទ	ត្រឹមត្រូវ	ម្នក សិលា		18/11/09			
	តើមានដីទន់ ឬ ទេ ?	បាទ	ត្រឹមត្រូវ	ម្នក សិលា		18/11/09			
	ដីស្ងួត ឬ ទេ ?	បាទ	ត្រឹមត្រូវ	ម្នក សិលា		18/11/09			
	បូមទឹកចេញពីរណ្តៅគ្រឹះ	បាទ	ត្រឹមត្រូវ	ម្នក សិលា		18/11/09			
	បង្ហូរទឹកចេញពីរណ្តៅគ្រឹះ	ការបូមមិនឆ្លាប់ប្រើ	ត្រឹមត្រូវ	ម្នក សិលា		18/11/09			

ផ្នែកទី ៧: ការត្រួតពិនិត្យកិច្ចសន្យា

**តារាងត្រួតពិនិត្យការសោសដំ ល.រ ៦.: ការងារដីចាក់ដំពេញទូទៅ – សំរាប់ឧទាហរណ៍ផ្លូវក្រាលក្រួសក្រហម**

ខេត្ត/ក្រុង: កំពង់ចាម	ស្រុក/ខណ្ឌ: ស្រីសន្ធរ	ឃុំ/សង្កាត់: ឫស្សីស្រុក
ពណ៌នាកិច្ចសន្យា: ផ្លូវក្រាលក្រួសក្រហមនៅសំរោង	លេខកូដកិច្ចសន្យា: 010204/09/01	ភូមិ: ផ្សារលើ
300 មx3.5 មx0.15 ម	ឈ្មោះម្ចាស់គម្រោង: សុខ មង្គល	លេខកូដឃុំ/សង្កាត់: 280684
កាលបរិច្ឆេទផ្ដើមកិច្ចសន្យា: 20/10/09	កាលបរិច្ឆេទបញ្ចប់កំឡុងពេលថែទាំ: 20/05/10	1502982
កាលបរិច្ឆេទបញ្ចប់កិច្ចសន្យា: 20/11/09	ឈ្មោះមន្ត្រីបច្ចេកទេស: ម៉ូក សិលា	តំណាងម្ចាស់គម្រោង: សេង រឿន

ល.រ	ការងារត្រួតពិនិត្យ	ការពិនិត្យ					ដំណោះស្រាយដែលមានការយល់ព្រមជាមួយអ្នកទទួលបានការ	ការពិនិត្យឡើងវិញ		
		សង្កេតការត្រួតពិនិត្យ	ត្រឹមត្រូវ/មិនត្រឹមត្រូវ	ឈ្មោះ	ហត្ថលេខា	កាលបរិច្ឆេទ		ឈ្មោះ	ហត្ថលេខា	កាលបរិច្ឆេទ
1	ប្រភេទ (1, 2 ឬ 3)	3		ម៉ូក សិលា		25/11/09	ប្រាប់អ្នកសាងសង់អោយយកដុំថ្មធំៗចេញ (ធំជាង 5សម) ។ ទាមទារអោយចិតជើងទេរ ទាំងសងខាងនៃផ្លូវ ។ បន្ថែមចំនួនជើងរ៉ូឡូនៃការបង្ហាប់ ។			
	កំរិតទំហំ បើប្រភេទទី 3									
	មានសំរាម	35%	ត្រឹមត្រូវ	ម៉ូក សិលា		25/11/09				
	មានដុំថ្មធំៗ	96%	ត្រឹមត្រូវ	ម៉ូក សិលា		25/11/09		សេង រឿន		26/11/09
	បាតស្រទាប់កំរាលថ្នល់, ស្អាត, ភ្ជួរ និង ត្រាយសំរាម	ទេ	ត្រឹមត្រូវ	ម៉ូក សិលា		25/11/09				
	កាត់ជើងទេរជាថ្នាក់ៗដើម្បីងា	ទេ	មិនត្រឹមត្រូវ	ម៉ូក សិលា		25/11/09		សេង រឿន		26/11/09

ផ្នែកទី ៧: ការត្រួតពិនិត្យកិច្ចសន្យា

ល.រ	ការងារត្រួតពិនិត្យ	ការពិនិត្យ					ដំណោះស្រាយដែលមានការយល់ព្រមជាមួយអ្នកទទួលបានការ	ការពិនិត្យឡើងវិញ		
		សង្កេតការត្រួតពិនិត្យ	ត្រឹមត្រូវ / មិនត្រឹមត្រូវ	ឈ្មោះ	ហត្ថលេខា	កាលបរិច្ឆេទ		ឈ្មោះ	ហត្ថលេខា	កាលបរិច្ឆេទ
	យស្រួលបង្កាប់									
	កំរាស់ស្រទាប់ដីចាក់បំពេញ	បាទ	ត្រឹមត្រូវ	ម្នក សិលា		25/11/09				
	បន្ថែមទឹក	បាទ	ត្រឹមត្រូវ	ម្នក សិលា		25/11/09				
	វិធីបង្កាប់ដី	រ៉ូឡូ	ត្រឹមត្រូវ	ម្នក សិលា		25/11/09				
	ចំនួនជើងរ៉ូឡូនៃការបង្កាប់	២	មិនត្រឹមត្រូវ	ម្នក សិលា		25/11/09	សេង រឿន		26/11/09	
	កំរិតលំអៀងនៃ អក្សរផ្លូវ និងកំពស់	បាទ	ត្រឹមត្រូវ	ម្នក សិលា		25/11/09				



ផ្នែកទី ៧: ការត្រួតពិនិត្យកិច្ចសន្យា

**តារាងត្រួតពិនិត្យការសោសង់ ល.រ 10. ក្រសួងក្រសួង - សំរាប់ឧទាហរណ៍ផ្លូវក្រាលក្រសួងក្រសួង**

ខេត្ត/ក្រុង: កំពង់ចាម	ស្រុក/ខណ្ឌ: ស្រីសន្ធរ	ឃុំ/សង្កាត់: ឫស្សីស្រុក
ពណ៌នាកិច្ចសន្យា: ផ្លូវក្រាលក្រសួងក្រសួងនៅសំរោង	លេខកូដកិច្ចសន្យា: 010204/09/01	ភូមិ: ផ្សារលើ
300 មx3.5 មx0.15 ម	ឈ្មោះម្ចាស់គម្រោង: សុខ មង្គល	លេខកូដឃុំ/សង្កាត់: 280684
កាលបរិច្ឆេទផ្ដើមកិច្ចសន្យា: 20/10/09	កាលបរិច្ឆេទបញ្ចប់កំឡុងពេលថែទាំ: 20/05/10	1502982
កាលបរិច្ឆេទបញ្ចប់កិច្ចសន្យា: 20/11/09	ឈ្មោះមន្ត្រីបច្ចេកទេស: មួក សិលា	តំណាងម្ចាស់គម្រោង: សេង រឿន

ល.រ	ការងារត្រួតពិនិត្យ	ការពិនិត្យ				ដំណោះស្រាយដែលមានការយល់ព្រមជាមួយអ្នកទទួលបានការ	ការពិនិត្យឡើងវិញ		
		សង្កេតការត្រួតពិនិត្យ	ត្រឹមត្រូវ / មិនត្រឹមត្រូវ	ឈ្មោះ	ហត្ថលេខា		កាលបរិច្ឆេទ	ឈ្មោះ	ហត្ថលេខា
1	ប្រភព		ត្រឹមត្រូវ	មួក សិលា		01/12/09			
2	ចំណាត់ថ្នាក់								
	% ឆ្លងកាត់ 0.0៧៥ មម	12%	ត្រឹមត្រូវ	មួក សិលា		01/12/09			
	% ឆ្លងកាត់ ២.៣៦ មម	50%	ត្រឹមត្រូវ	មួក សិលា		01/12/09			
	% ឆ្លងកាត់ ២០ មម	100%	ត្រឹមត្រូវ	មួក សិលា		01/12/09			
	% ឆ្លងកាត់ ៦០ មម	100%	ត្រឹមត្រូវ	មួក សិលា		01/12/09			
3	ចំនួនស្រទាប់	1	ត្រឹមត្រូវ	មួក សិលា		01/12/09	បង្កើន 2ស្រទាប់		

ផ្នែកទី ៧: ការត្រួតពិនិត្យកិច្ចសន្យា

4	កំរាស់ស្រទាប់	150 មម	ត្រឹមត្រូវ	ម្នាក់ សិលា		01/12/09				
5	រ៉ូឡូ ប្រើប្រាស់	រ៉ូឡូអត់ប្រើទំងន់ 2.5 តោន	មិនត្រឹមត្រូវ	ម្នាក់ សិលា		01/12/09	រ៉ូឡូតូចពាក់សំរាប់ស្រទាប់កំរាស់ 150 មម ។ រ៉ូឡូតូចបំផុតគឺ 4.5តោន	សេង រឿន		05/12/09
6	ចំនួនជើងរ៉ូឡូ	5	មិនត្រឹមត្រូវ	ម្នាក់ សិលា		01/12/09	ចំនួនជើងរ៉ូឡូ គួរតែ 8	សេង រឿន		05/12/09

ផ្នែកទី ៧: ការត្រួតពិនិត្យកិច្ចសន្យា

**តារាងត្រួតពិនិត្យការសោសង់ ល.រ 31: ការងារការងាររដ្ឋាភិបាល – សំរាប់ឧទាហរណ៍ដូចក្រសួងក្រសួងក្រសួង**

ខេត្ត/ក្រុង: កំពង់ចាម	ស្រុក/ខណ្ឌ: ស្រីសន្ធរ	ឃុំ/សង្កាត់: ឫស្សីស្រុក
ពណ៌នាកិច្ចសន្យា: ផ្លូវក្រាលក្រួសក្រហមនៅសំរោង	លេខកូដកិច្ចសន្យា: 010204/09/01	ភូមិ: ផ្សារលើ
300 មx3.5 មx0.15 ម	ឈ្មោះម្ចាស់គម្រោង: សុខ មង្គល	លេខកូដឃុំ/សង្កាត់: 280684
កាលបរិច្ឆេទផ្ដើមកិច្ចសន្យា: 20/10/09	កាលបរិច្ឆេទបញ្ចប់កំឡុងពេលថែទាំ: 20/05/10	1502982
កាលបរិច្ឆេទបញ្ចប់កិច្ចសន្យា: 20/11/09	ឈ្មោះមន្ត្រីបច្ចេកទេស: មួក សិលា	តំណាងម្ចាស់គម្រោង: សេង រឿន

ល.រ	ការងារត្រួតពិនិត្យ	ការពិនិត្យ					ដំណោះស្រាយដែលមានការយល់ព្រមជាមួយអ្នកទទួលបានការ	ការពិនិត្យឡើងវិញ		
		សង្កេតការត្រួតពិនិត្យ	ត្រឹមត្រូវ/មិនត្រឹមត្រូវ	ឈ្មោះ	ហត្ថលេខា	កាលបរិច្ឆេទ		ឈ្មោះ	ហត្ថលេខា	កាលបរិច្ឆេទ
1	វាយកំទេចសំណង់ចាស់?	បាទ	ត្រឹមត្រូវ	មួក សិលា		08/12/09				
2	ការសំអាត						អ្នកសាងសង់ត្រូវសំអាត			
	សំអាតការដ្ឋាន	ទេ	ត្រឹមត្រូវ	មួក សិលា		08/12/09	ការដ្ឋាន	សេង រឿន	20/12/09	
	កន្លែងបោះចោល	បាទ	ត្រឹមត្រូវ	មួក សិលា		08/12/09				
3	ការរៀបចំផ្លូវ និង ចំណតរថយន្ត	បាទ	ត្រឹមត្រូវ	មួក សិលា		08/12/09				
4	រាយដីស្រទាប់ខាងលើ	បាទ	ត្រឹមត្រូវ	មួក សិលា		08/12/09				
5	ការដាំស្មៅ	ទេ	ត្រឹមត្រូវ	មួក សិលា		08/12/09	ស្មៅត្រូវដាំនៅដើមខែវស្សា និង			

ផ្នែកទី ៧: ការត្រួតពិនិត្យកិច្ចសន្យា

ល.រ	ការងារត្រួតពិនិត្យ	ការពិនិត្យ					ដំណោះស្រាយដែលមានការយល់ព្រមជាមួយអ្នកទទួលបានការ	ការពិនិត្យឡើងវិញ		
		សង្កេតការត្រួតពិនិត្យ	ត្រឹមត្រូវ / មិនត្រឹមត្រូវ	ឈ្មោះ	ហត្ថលេខា	កាលបរិច្ឆេទ		ឈ្មោះ	ហត្ថលេខា	កាលបរិច្ឆេទ
							ថែទាំក្នុងការព្យាបាល			
6	របងព្រំប្រទល់ត្រង់ និងត្រូវកំពស់	បាទ	ត្រឹមត្រូវ	ម្នាក់ សិលា		08/12/09				
7	ជញ្ជាំងព្រំត្រង់ និងត្រូវកំពស់	បាទ	ត្រឹមត្រូវ	ម្នាក់ សិលា		08/12/09				
8	ទ្វាររបងកែសំរួលបានត្រឹមត្រូវ	បាទ	ត្រឹមត្រូវ	ម្នាក់ សិលា		08/12/09				
9	ស្លាកសញ្ញាដែលត្រូវផ្តល់អោយ	បាទ	ត្រឹមត្រូវ	ម្នាក់ សិលា		08/12/09				

ផ្នែកទី ៧: ការត្រួតពិនិត្យកិច្ចសន្យា

**តារាងត្រួតពិនិត្យការសោសសង់ ល.រ 32: ការត្រួតពិនិត្យប្រទេសក្រោយ – សំរាប់ឧទាហរណ៍ដ្ឋានក្រាលក្រួសក្រហម**

ខេត្ត/ក្រុង: កំពង់ចាម	ស្រុក/ខណ្ឌ: ស្រីសន្ធរ	ឃុំ/សង្កាត់: ឫស្សីស្រុក
ពណ៌នាកិច្ចសន្យា: ផ្លូវក្រាលក្រួសក្រហមនៅសំរោង 300 មx3.5 មx0.15 ម	លេខកូដកិច្ចសន្យា: 010204/09/01	ភូមិ: ផ្សារលើ
	ឈ្មោះម្ចាស់គម្រោង: សុខ មង្គល	លេខកូដឃុំ/សង្កាត់: 280684 1502982
កាលបរិច្ឆេទផ្ដើមកិច្ចសន្យា: 20/10/09	កាលបរិច្ឆេទបញ្ចប់កំឡុងពេលថែទាំ: 20/05/10	
កាលបរិច្ឆេទបញ្ចប់កិច្ចសន្យា: 20/11/09	ឈ្មោះមន្ត្រីបច្ចេកទេស: មួក សិលា	តំណាងម្ចាស់គម្រោង: សេង រឿន

ល.រ	ការងារត្រួតពិនិត្យ	ការពិនិត្យ					ដំណោះស្រាយដែលមានការយល់ព្រមជាមួយអ្នកទទួលបានការ	ការពិនិត្យឡើងវិញ		
		សង្កេតការត្រួតពិនិត្យ	ត្រឹមត្រូវ / មិនត្រឹមត្រូវ	ឈ្មោះ	ហត្ថលេខា	កាលបរិច្ឆេទ		ឈ្មោះ	ហត្ថលេខា	កាលបរិច្ឆេទ
	បញ្ជីត្រួតពិនិត្យ (តាមតំរូវការ)	ដាំស្មៅតាមចិញ្ចើមផ្លូវ		មួក សិលា		08/12/09	ចិញ្ចើមផ្លូវនិងតួផ្លូវត្រូវបញ្ចប់ពេញលេញ ។ មានតែការដាំស្មៅទេដែលនឹងត្រូវត្រួតពិនិត្យ នៅសប្តាហ៍នៃខែកក្កដា	សេង រឿន		08/07/10

7.5.2 ឧទាហរណ៍ការបំពេញនៅក្នុងការត្រួតពិនិត្យ សម្រាប់អន្តរាគមន៍

ការត្រួតពិនិត្យការសាងសង់ ល.រ 1: មុនការសាងសង់ – សំរាប់ឧទាហរណ៍អន្តរាគមន៍

ខេត្ត/ក្រុង: កំពង់ចាម	ស្រុក/ខណ្ឌ: ស្រីសន្ធរ	ឃុំ/សង្កាត់: ឫស្សីស្រុក
ពណ៌នាកិច្ចសន្យា: ការផ្គត់ផ្គង់ទឹកនៅសាលាបឋមសិក្សាផ្សារលើ	លេខកូដកិច្ចសន្យា:	ភូមិ: ផ្សារលើ
	ឈ្មោះម្ចាស់គម្រោង: សុខ មង្គល	លេខកូដឃុំ/សង្កាត់: 280684
កាលបរិច្ឆេទផ្ដើមកិច្ចសន្យា: 20/01/10	កាលបរិច្ឆេទបញ្ចប់កំឡុងពេលថែទាំ: ត្រូវបំពេញ	1502982
កាលបរិច្ឆេទបញ្ចប់កិច្ចសន្យា: 24/02/10	ឈ្មោះមន្ត្រីបច្ចេកទេស: ម៉ូក សិលា	តំណាងម្ចាស់គម្រោង: សេង រឿន

ល.រ	ការងារត្រួតពិនិត្យ	ការពិនិត្យ				ដំណោះស្រាយដែលមានការយល់ព្រមជាមួយអ្នកទទួលការ	ការពិនិត្យឡើងវិញ		
		សង្កេតការត្រួតពិនិត្យ	ត្រឹមត្រូវ/មិនត្រឹមត្រូវ	ឈ្មោះ	ហត្ថលេខា		កាលបរិច្ឆេទ	ឈ្មោះ	ហត្ថលេខា
1	អ្នកទទួលការមានផែនទី ទីតាំង និង កូអរដោនេ GPS	អ្នកសាងសង់មានផែនទី ប៉ុន្តែគ្មាន GPS	ជាប់	ម៉ូក សិលា		21/10/10			
2	ទីតាំងការដ្ឋាន (ឈ្មោះ, GPS)	ផ្សារលើ ប៉ុន្តែគ្មាន GPS	ជាប់	ម៉ូក សិលា		21/10/10			
3	បុគ្គលិកអ្នកទទួលការ								
	អ្នកត្រួតពិនិត្យ (ឈ្មោះ)	ប៊ុនណា	ជាប់	ម៉ូក សិលា		21/10/10			

ផ្នែកទី ៧: ការត្រួតពិនិត្យកិច្ចសន្យា

ល.រ	ការងារត្រួតពិនិត្យ	ការពិនិត្យ					ដំណោះស្រាយដែលមានការយល់ព្រមជាមួយអ្នកទទួលបានការ	ការពិនិត្យឡើងវិញ		
		សង្កេតការត្រួតពិនិត្យ	ត្រឹមត្រូវ / មិនត្រឹមត្រូវ	ឈ្មោះ	ហត្ថលេខា	កាលបរិច្ឆេទ		ឈ្មោះ	ហត្ថលេខា	កាលបរិច្ឆេទ
	កំលាំងពលកម្មជំនាញ (ចំនួន និងការងារ)	មេការ 1 នាក់	ជាប់	ម្នាក់ សិលា		21/10/10				
		អ្នកវាស់ស្ទង់ 1 នាក់	ជាប់	ម្នាក់ សិលា		21/10/10				
		វិស្វករ 1 នាក់	ជាប់	ម្នាក់ សិលា		21/10/10				
	កំលាំងពលកម្មគ្មានជំនាញ (ចំនួន)	3 នាក់	ជាប់	ម្នាក់ សិលា		21/10/10				
4	ក្រុមហ៊ុនទទួលបានការ (បញ្ជី និងចំនួន នៃមុខនីមួយៗ, មិនរួមបញ្ចូលឧបករណ៍តូចតាច)	ឡានកាយដី 1	ជាប់	ម្នាក់ សិលា		21/10/10				
		រ៉ឺឡូ 1	ជាប់	ម្នាក់ សិលា		21/10/10				
		ឡានដឹក 1	ធ្លាក់	ម្នាក់ សិលា		21/10/10				
		ម៉ាស៊ីនលាយបេតុង 1	ធ្លាក់	ម្នាក់ សិលា		28/10/09				
			ជាប់	ម្នាក់ សិលា		21/10/10				

ផ្នែកទី ៧: ការត្រួតពិនិត្យកិច្ចសន្យា

**តារាងត្រួតពិនិត្យការសោសសង់ ល.រ ២.: សម្ភារៈការដ្ឋាន – សំរាប់ឧទាហរណ៍អន្តរាគមន៍**

ខេត្ត/ក្រុង: កំពង់ចាម	ស្រុក/ខណ្ឌ: ស្រីសន្ធរ	ឃុំ/សង្កាត់: ឫស្សីស្រុក
ពណ៌នាកិច្ចសន្យា: ការផ្គត់ផ្គង់ទឹកនៅសាលាបឋមសិក្សាផ្សារលើ	លេខកូដកិច្ចសន្យា:	ភូមិ: ផ្សារលើ
	ឈ្មោះម្ចាស់គម្រោង: សុខ មង្គល	លេខកូដឃុំ/សង្កាត់: 280684 1502982
កាលបរិច្ឆេទផ្ដើមកិច្ចសន្យា: 20/01/10	កាលបរិច្ឆេទបញ្ចប់កំឡុងពេលថែទាំ: ត្រូវបំពេញ	
កាលបរិច្ឆេទបញ្ចប់កិច្ចសន្យា: 24/02/10	ឈ្មោះមន្ត្រីបច្ចេកទេស: មួក សិលា	តំណាងម្ចាស់គម្រោង: សេង រឿន

ល.រ	ការងារត្រួតពិនិត្យ	ការពិនិត្យ					ដំណោះស្រាយដែលមានការយល់ព្រមជាមួយអ្នកទទួលបានការ	ការពិនិត្យឡើងវិញ		
		សង្កេតការត្រួតពិនិត្យ	ត្រឹមត្រូវ / មិនត្រឹមត្រូវ	ឈ្មោះ	ហត្ថលេខា	កាលបរិច្ឆេទ		ឈ្មោះ	ហត្ថលេខា	កាលបរិច្ឆេទ
1	<b>ស៊ីម៉ង់ត៍</b>						ការណែនាំ អ្នកសាងសង់ត្រូវទុកស៊ីម៉ង់តិអោយផុតពី			
	ប្រភេទ	ស៊ីម៉ង់ត៍ពក្ខន្ធជាង	ត្រឹមត្រូវ	មួក សិលា		21/01/10				
	របៀបស្តុកទុក	លើដី	មិនត្រឹមត្រូវ	មួក សិលា		21/01/10		សេង រឿន		22/01/10
	ចំនួនបារ	30	ត្រឹមត្រូវ	មួក សិលា		21/01/10				
	គុណភាព	ព្រាម	ត្រឹមត្រូវ	មួក សិលា		21/01/10				
2	<b>ថ្ម</b>									
	ប្រភេទ	ថ្មកំបោរ	ត្រឹមត្រូវ	មួក សិលា		21/01/10				



ផ្នែកទី ៧: ការត្រួតពិនិត្យកិច្ចសន្យា

ល.រ	ការងារត្រួតពិនិត្យ	ការពិនិត្យ					ដំណោះស្រាយដែលមានការយល់ព្រមជាមួយអ្នកទទួលបានការ	ការពិនិត្យឡើងវិញ		
		សង្កេតការត្រួតពិនិត្យ	ត្រឹមត្រូវ / មិនត្រឹមត្រូវ	ឈ្មោះ	ហត្ថលេខា	កាលបរិច្ឆេទ		ឈ្មោះ	ហត្ថលេខា	កាលបរិច្ឆេទ
	ប្រភព	ការដ្ឋានថ្មី	ត្រឹមត្រូវ	ម្នាក់ សិលា		21/01/10				
	ទំហំ	10x20 មម	ត្រឹមត្រូវ	ម្នាក់ សិលា		21/01/10				
	ភាពស្អាត	ស្អាត	ត្រឹមត្រូវ	ម្នាក់ សិលា		21/01/10				
	បរិមាណ	5 គូប	ត្រឹមត្រូវ	ម្នាក់ សិលា		21/01/10				
3	<b>ខ្សាច់</b>									
	ប្រភព	ទន្លេមេគង្គ	ត្រឹមត្រូវ	ម្នាក់ សិលា		21/01/10				
	ភាពស្អាត	ស្អាត	ត្រឹមត្រូវ	ម្នាក់ សិលា		21/01/10				
	បរិមាណ	2 តោន	ត្រឹមត្រូវ	ម្នាក់ សិលា		21/01/10				
4	<b>ក្រូស</b>									
	ប្រភព	រណ្តៅក្រូស	ត្រឹមត្រូវ	ម្នាក់ សិលា		21/01/10				
	ភាពស្អាត	ស្អាត	ត្រឹមត្រូវ	ម្នាក់ សិលា		21/01/10				
	បរិមាណ	3 តោន	ត្រឹមត្រូវ	ម្នាក់ សិលា		21/01/10				
5	<b>កំបោរ</b>	ពុំទាន់មាន	មិនត្រូវ	ម្នាក់ សិលា		21/01/10				
	ប្រភព									

ផ្នែកទី ៧: ការត្រួតពិនិត្យកិច្ចសន្យា

ល.រ	ការងារត្រួតពិនិត្យ	ការពិនិត្យ					ដំណោះស្រាយដែលមានការយល់ព្រមជាមួយអ្នកទទួលការ	ការពិនិត្យឡើងវិញ		
		សង្កេតការត្រួតពិនិត្យ	ត្រឹមត្រូវ / មិនត្រឹមត្រូវ	ឈ្មោះ	ហត្ថលេខា	កាលបរិច្ឆេទ		ឈ្មោះ	ហត្ថលេខា	កាលបរិច្ឆេទ
	ភាពស្អាត									
	បរិមាណ									
6	<b>ទឹក</b>									
	ប្រភព	អណ្តូងក្នុងភូមិ	ត្រឹមត្រូវ	ម្នាក់ សិលា		21/01/10				
	គុណភាព	ស្អាត	ត្រឹមត្រូវ	ម្នាក់ សិលា		21/01/10				
7	<b>ដែក</b>									
	ប្រភេទ ( មូល, ថ្នាំអំពៅ )	មូល	ត្រឹមត្រូវ	ម្នាក់ សិលា		21/01/10				
	អង្កត់ផ្ចិត ( មម )	6 និង 8 មម	ត្រឹមត្រូវ	ម្នាក់ សិលា		21/01/10				
	ដែកវែងបំផុត ( ម )	4 ម	ត្រឹមត្រូវ	ម្នាក់ សិលា		21/01/10				
	របៀបស្តុកទុក	ផុតពីដី	ត្រឹមត្រូវ	ម្នាក់ សិលា		21/01/10				
8	<b>ការពុម្ព</b>									
	សម្ភារៈ	ឈើ	ត្រឹមត្រូវ	ម្នាក់ សិលា		21/01/10				
	បរិមាណ	គ្រប់គ្រាន់	ត្រឹមត្រូវ	ម្នាក់ សិលា		21/01/10				
	គុណភាព	ល្អ	ត្រឹមត្រូវ	ម្នាក់ សិលា		21/01/10				

ផ្នែកទី ៧: ការត្រួតពិនិត្យកិច្ចសន្យា

ល.រ	ការងារត្រួតពិនិត្យ	ការពិនិត្យ					ដំណោះស្រាយដែលមានការយល់ព្រមជាមួយអ្នកទទួលបានការ	ការពិនិត្យឡើងវិញ		
		សង្កេតការត្រួតពិនិត្យ	ត្រឹមត្រូវ / មិនត្រឹមត្រូវ	ឈ្មោះ	ហត្ថលេខា	កាលបរិច្ឆេទ		ឈ្មោះ	ហត្ថលេខា	កាលបរិច្ឆេទ
9	<b>ចន្ទល់ទ្រូ</b>	<i>មិនមាន</i>		<i>មួក សិលា</i>		<i>21/01/10</i>				
	សម្ភារៈ									
	បរិមាណ									
	គុណភាព									
10	<b>ប្រេងលាបពុម្ព</b>									
	ប្រភេទ	<i>???</i>	<i>មិនត្រឹមត្រូវ</i>	<i>មួក សិលា</i>		<i>21/01/10</i>	<i>សេង រឿន</i>		<i>04/02/10</i>	
	បរិមាណ	<i>???</i>	<i>មិនត្រឹមត្រូវ</i>	<i>មួក សិលា</i>		<i>21/01/10</i>				
11	<b>ថ្មធំ (150x250)</b>	<i>គ្មាន</i>		<i>មួក សិលា</i>		<i>21/01/10</i>				
	ប្រភេទ									
	ប្រភេទ									
	គុណភាព									
12	<b>ឥដ្ឋតាន់</b>									
	ប្រភេទ	<i>ការដ្ឋានឥដ្ឋ</i>	<i>ត្រឹមត្រូវ</i>	<i>មួក សិលា</i>		<i>28/01/10</i>				
	សម្ភារៈ (ដីឥដ្ឋ ឬ បេតុង)	<i>ដីឥដ្ឋ</i>	<i>ត្រឹមត្រូវ</i>	<i>មួក សិលា</i>		<i>28/01/10</i>				

ផ្នែកទី ៧: ការត្រួតពិនិត្យកិច្ចសន្យា

ល.រ	ការងារត្រួតពិនិត្យ	ការពិនិត្យ					ដំណោះស្រាយដែលមានការយល់ព្រមជាមួយអ្នកទទួលបានការ	ការពិនិត្យឡើងវិញ		
		សង្កេតការត្រួតពិនិត្យ	ត្រឹមត្រូវ / មិនត្រឹមត្រូវ	ឈ្មោះ	ហត្ថលេខា	កាលបរិច្ឆេទ		ឈ្មោះ	ហត្ថលេខា	កាលបរិច្ឆេទ
	គុណភាព	ល្អ	ត្រឹមត្រូវ	ម្នាក់ សិលា		28/01/10				
	ទំហំ (បណ្តោយxទទឹងxកំពស់ មម)	170x80x40 មម	ត្រឹមត្រូវ	ម្នាក់ សិលា		28/01/10				
13	<b>ឥដ្ឋប្រហោង</b>	គ្មាន		ម្នាក់ សិលា		28/01/10				
	ប្រភព									
	សំភារៈ (ដីឥដ្ឋ ឬ បេតុង)									
	គុណភាព									
	ទំហំ (បណ្តោយxទទឹងxកំពស់ មម)									
14	<b>សម្ភារៈដែលត្រូវដឹកជញ្ជូនកមក ការដ្ឋាន (បញ្ជី)</b>	ស្រប		ម្នាក់ សិលា		28/01/10	សេង រឿន		04/02/10	
		កង់ល្អអណ្តូង		ម្នាក់ សិលា		28/01/10	សេង រឿន		04/02/10	

ផ្នែកទី ៧: ការត្រួតពិនិត្យកិច្ចសន្យា

**តារាងត្រួតពិនិត្យការសោសសង់ ល.រ 3. ការដេរីវេតាំង – សំរាប់ឧទាហរណ៍អន្តរាគមន៍**

ខេត្ត/ក្រុង : កំពង់ចាម	ស្រុក/ខណ្ឌ : ស្រីសន្ធរ	ឃុំ/សង្កាត់ : ឫស្សីស្រុក
ពណ៌នាកិច្ចសន្យា : ការផ្គត់ផ្គង់ទឹកនៅសាលាបឋមសិក្សាផ្សារលើ	លេខកូដកិច្ចសន្យា :	ភូមិ : ផ្សារលើ
	ឈ្មោះម្ចាស់គម្រោង : សុខ មង្គល	លេខកូដឃុំ/សង្កាត់ : 280684 1502982
កាលបរិច្ឆេទផ្ដើមកិច្ចសន្យា : 20/01/10	កាលបរិច្ឆេទបញ្ចប់កំឡុងពេលថែទាំ : ត្រូវបំពេញ	
កាលបរិច្ឆេទបញ្ចប់កិច្ចសន្យា : 24/02/10	ឈ្មោះមន្ត្រីបច្ចេកទេស : ម៉ុក សិលា	តំណាងម្ចាស់គម្រោង : សេង រឿន

ល.រ	ការងារត្រួតពិនិត្យ	ការពិនិត្យ					ដំណោះស្រាយដែលមានការយល់ព្រមជាមួយអ្នកទទួលបានការ	ការពិនិត្យឡើងវិញ		
		សង្កេតការត្រួតពិនិត្យ	ត្រឹមត្រូវ / មិនត្រឹមត្រូវ	ឈ្មោះ	ហត្ថលេខា	កាលបរិច្ឆេទ		ឈ្មោះ	ហត្ថលេខា	កាលបរិច្ឆេទ
1	វិធីដែលបានប្រើ	វាស់កំរិតកំពស់	ត្រឹមត្រូវ	សេង រឿន		25/01/10				
2	កូអរដោនេយោង នៅការដ្ឋាន ( X, Y, Z ម )	មិនចាំបាច់	ត្រឹមត្រូវ	សេង រឿន		25/01/10				
3	តើការងារនោះនៅទីកន្លែងត្រឹមត្រូវរឺ ទេ?	ត្រឹមត្រូវ	ត្រឹមត្រូវ	សេង រឿន		25/01/10				
4	តើការងារនោះនៅខ្សែបន្ទាត់	ត្រឹមត្រូវ	ត្រឹមត្រូវ	សេង រឿន		25/01/10				

ផ្នែកទី ៧: ការត្រួតពិនិត្យកិច្ចសន្យា

ល.រ	ការងារត្រួតពិនិត្យ	ការពិនិត្យ				ដំណោះស្រាយដែលមានការយល់ព្រមជាមួយអ្នកទទួលការ	ការពិនិត្យឡើងវិញ		
		សង្កេតការត្រួតពិនិត្យ	ត្រឹមត្រូវ / មិនត្រឹមត្រូវ	ឈ្មោះ	ហត្ថលេខា		កាលបរិច្ឆេទ	ឈ្មោះ	ហត្ថលេខា
	ត្រឹមត្រូវ ឬទេ?								
5	តើការងារកំរិតកំពស់ ត្រឹមត្រូវ ឬទេ?	មិនប្រាកដ	ត្រឹមត្រូវ	សេង រឿន		25/01/10			
6	តើបាតលូខាងក្នុង នៅស្មើ ឬក្រោមកំពស់ខ្សែទឹក ?	ដែលមិនអាចធ្វើបាន	ត្រឹមត្រូវ	មួក សិលា		21/01/10			

ផ្នែកទី ៧: ការត្រួតពិនិត្យកិច្ចសន្យា

**តារាងត្រួតពិនិត្យការសោសង់ ល.រ 5.: ការងារដីចាក់បំពេញ – សំរាប់ឧទាហរណ៍អន្តរាគមន៍**

ខេត្ត/ក្រុង: កំពង់ចាម	ស្រុក/ខណ្ឌ: ស្រីសន្ធរ	ឃុំ/សង្កាត់: ឫស្សីស្រុក
ពណ៌នាកិច្ចសន្យា: ការផ្គត់ផ្គង់ទឹកនៅសាលាបឋមសិក្សាផ្សារលើ	លេខកូដកិច្ចសន្យា:	ភូមិ: ផ្សារលើ
	ឈ្មោះម្ចាស់គម្រោង: សុខ មង្គល	លេខកូដឃុំ/សង្កាត់: 280684 1502982
កាលបរិច្ឆេទផ្ដើមកិច្ចសន្យា: 20/01/10	កាលបរិច្ឆេទបញ្ចប់កំឡុងពេលថែទាំ: ត្រូវបំពេញ	
កាលបរិច្ឆេទបញ្ចប់កិច្ចសន្យា: 24/02/10	ឈ្មោះមន្ត្រីបច្ចេកទេស: ម៉ូក សិលា	តំណាងម្ចាស់គម្រោង: សេង រឿន

ល.រ	ការងារត្រួតពិនិត្យ	ការពិនិត្យ					ដំណោះស្រាយដែលមានការយល់ព្រមជាមួយអ្នកទទួលបានការ	ការពិនិត្យឡើងវិញ		
		សង្កេតការត្រួតពិនិត្យ	ត្រឹមត្រូវ/មិនត្រឹមត្រូវ	ឈ្មោះ	ហត្ថលេខា	កាលបរិច្ឆេទ		ឈ្មោះ	ហត្ថលេខា	កាលបរិច្ឆេទ
1	សម្ភារៈ	ដី	ត្រឹមត្រូវ	សេង រឿន		14/02/10				
	កំរាស់ស្រទាប់	30 មម (3 ស្រទាប់ មួយស្រទាប់ 10 មម)	មិនត្រឹមត្រូវ	សេង រឿន		14/02/10	ចាក់បំពេញ អោយខ្ពស់ជាងស្រែ 0.5 ម	សេង រឿន	14/02/10	
	វិធីបង្ហាត់	បង្ហាត់ដោយដៃ	ត្រឹមត្រូវ	សេង រឿន		14/02/10				

ផ្នែកទី ៧: ការត្រួតពិនិត្យកិច្ចសន្យា

**តារាងត្រួតពិនិត្យការសោសសង់ ល.រ ៧: សម្ភារៈចម្រោះ និង ទ្រទ្រង់ - សំរាប់ឧទាហរណ៍អន្តរាគមន៍**

ខេត្ត/ក្រុង: កំពង់ចាម	ស្រុក/ខណ្ឌ: ស្រីសន្ធរ	ឃុំ/សង្កាត់: ឫស្សីស្រុក
ពណ៌នាកិច្ចសន្យា: ការផ្គត់ផ្គង់ទឹកនៅសាលាបឋមសិក្សាផ្សារលើ	លេខកូដកិច្ចសន្យា:	ភូមិ: ផ្សារលើ
	ឈ្មោះម្ចាស់គម្រោង: សុខ មង្គល	លេខកូដឃុំ/សង្កាត់: 280684 1502982
កាលបរិច្ឆេទផ្ដើមកិច្ចសន្យា: 20/01/10	កាលបរិច្ឆេទបញ្ចប់កំឡុងពេលថែទាំ: ត្រូវបំពេញ	
កាលបរិច្ឆេទបញ្ចប់កិច្ចសន្យា: 24/02/10	ឈ្មោះមន្ត្រីបច្ចេកទេស: ម៉ុក សិលា	តំណាងម្ចាស់គម្រោង: សេង រឿន

ល.រ	ការងារត្រួតពិនិត្យ	ការពិនិត្យ					ដំណោះស្រាយដែលមានការយល់ព្រមជាមួយអ្នកទទួលបានការ	ការពិនិត្យឡើងវិញ		
		សង្កេតការត្រួតពិនិត្យ	ត្រឹមត្រូវ / មិនត្រឹមត្រូវ	ឈ្មោះ	ហត្ថលេខា	កាលបរិច្ឆេទ		ឈ្មោះ	ហត្ថលេខា	កាលបរិច្ឆេទ
1	ក្រសួងគ្រឹះបំរុង						ក្រសួងប្រើសំរាប់រណ្តៅ ត្រាំទឹក			
	ប្រភព	ទន្លេ	ត្រឹមត្រូវ	សេង រឿន		14/02/10				
	ចំណាត់ថ្នាក់	ព្រម	ត្រឹមត្រូវ	សេង រឿន		14/02/10				
	ភាពស្អាត	ស្អាត	ត្រឹមត្រូវ	សេង រឿន		14/02/10				
	កំរាស់ស្រទាប់	ព្រម	ត្រឹមត្រូវ	សេង រឿន		14/02/10				
	វិធីបង្ហាត់	មិនដឹង	ត្រឹមត្រូវ	សេង រឿន		14/02/10				
2	ទ្រទ្រង់សូ									



ផ្នែកទី ៧: ការត្រួតពិនិត្យកិច្ចសន្យា

ល.រ	ការងារត្រួតពិនិត្យ	ការពិនិត្យ					ដំណោះស្រាយដែលមានការយល់ព្រមជាមួយអ្នកទទួលការ	ការពិនិត្យឡើងវិញ		
		សង្កេតការត្រួតពិនិត្យ	ត្រឹមត្រូវ / មិនត្រឹមត្រូវ	ឈ្មោះ	ហត្ថលេខា	កាលបរិច្ឆេទ		ឈ្មោះ	ហត្ថលេខា	កាលបរិច្ឆេទ
	ប្រភពថ្លៃ	ទន្លេ	ត្រឹមត្រូវ	សេង រឿន		14/02/10				
	ចំណាត់ថ្នាក់ថ្លៃ	ព្រៃម	ត្រឹមត្រូវ	សេង រឿន		14/02/10				
	ភាពស្អាតរបស់ថ្លៃ	ស្អាត	ត្រឹមត្រូវ	សេង រឿន		14/02/10				
	ប្រភពខ្សាច់	ទន្លេ	ត្រឹមត្រូវ	សេង រឿន		14/02/10				
	ភាពស្អាតរបស់ខ្សាច់	ស្អាត	ត្រឹមត្រូវ	សេង រឿន		14/02/10				
	សមាមាត្រស្បាយ	1:3:6	ត្រឹមត្រូវ	សេង រឿន		14/02/10				
	វិធីលាយ	ដៃ	ត្រឹមត្រូវ	សេង រឿន		14/02/10				
	ទំហំបំពង់ដែលត្រូវទ្រាប់	គ្មាន	ត្រឹមត្រូវ	សេង រឿន		14/02/10				
	កំរាស់ស្រទាប់ទ្រាប់	គ្មាន	ត្រឹមត្រូវ	សេង រឿន		14/02/10				
	វិធីបង្ហាប់	ដោយដៃ	ត្រឹមត្រូវ	សេង រឿន		14/02/10				
3	ចម្រោះកំទេចថ្លៃ កំរិតទំហំ									
	ប្រភពក្រួស									
	ប្រភេទក្រួស									
	ភាពស្អាតក្រួស									

ផ្នែកទី ៧: ការត្រួតពិនិត្យកិច្ចសន្យា

ល.រ	ការងារត្រួតពិនិត្យ	ការពិនិត្យ					ដំណោះស្រាយដែលមានការយល់ព្រមជាមួយអ្នកទទួលការ	ការពិនិត្យឡើងវិញ		
		សង្កេតការត្រួតពិនិត្យ	ត្រឹមត្រូវ / មិនត្រឹមត្រូវ	ឈ្មោះ	ហត្ថលេខា	កាលបរិច្ឆេទ		ឈ្មោះ	ហត្ថលេខា	កាលបរិច្ឆេទ
	ប្រភពខ្សាច់									
	ភាពស្អាតរបស់ខ្សាច់									
	ចំណាត់ថ្នាក់ (A, B, C, D ឬ E)									
	វិធីលាយ									
	កំរាស់ស្រទាប់									
	វិធីបង្ហាត់									
4	ចម្រោះស្បែកស្នាយ									
	ប្រភេទ និង ឈ្មោះផលិតផល									
	លិខិតបញ្ជាក់របស់អ្នកផ្គត់ផ្គង់									
	ដាក់ជាប់នឹងដី									
	ដាក់គ្របពិលើ									
	រៀបចំដីមុនពេលក្រាល									
	វិធីតភ្ជាប់									
	វិធីជួសជុល									

ផ្នែកទី ៧: ការត្រួតពិនិត្យកិច្ចសន្យា

**តារាងត្រួតពិនិត្យការសោសសង់ ល.រ 14.: កំរាលខណ្ឌដាវង់ដី ពីមេតុន - សំរាប់ឧទាហរណ៍អន្តរាគមន៍**

ខេត្ត/ក្រុង: កំពង់ចាម	ស្រុក/ខណ្ឌ: ស្រីសន្ធរ	ឃុំ/សង្កាត់: ឫស្សីស្រុក
ពណ៌នាកិច្ចសន្យា: ការផ្គត់ផ្គង់ទឹកនៅសាលាបឋមសិក្សាផ្សារលើ	លេខកូដកិច្ចសន្យា:	ភូមិ: ផ្សារលើ
	ឈ្មោះម្ចាស់គម្រោង: សុខ មង្គល	លេខកូដឃុំ/សង្កាត់: 280684
កាលបរិច្ឆេទផ្ដើមកិច្ចសន្យា: 20/01/10	កាលបរិច្ឆេទបញ្ចប់កំឡុងពេលថែទាំ: ត្រូវបំពេញ	1502982
កាលបរិច្ឆេទបញ្ចប់កិច្ចសន្យា: 24/02/10	ឈ្មោះមន្ត្រីបច្ចេកទេស: ម៉ុក សិលា	តំណាងម្ចាស់គម្រោង: សេង រឿន

ល.រ	ការងារត្រួតពិនិត្យ	ការពិនិត្យ					ដំណោះស្រាយដែលមានការយល់ព្រមជាមួយអ្នកទទួលការ	ការពិនិត្យឡើងវិញ		
		សង្កេតការត្រួតពិនិត្យ	ត្រឹមត្រូវ / មិនត្រឹមត្រូវ	ឈ្មោះ	ហត្ថលេខា	កាលបរិច្ឆេទ		ឈ្មោះ	ហត្ថលេខា	កាលបរិច្ឆេទ
1	កំរាល់បេតុងឡប់ឡែ	50 មម នៃស្រទាប់ បេតុង 1:3:6	ត្រឹមត្រូវ	សេង រឿន		16/02/10				
2	ក្ដារពុម្ព						អ្នកសាងសង់ គួរតែបិទចន្លោះ			
	ទំហំគ្រឿងបង្កើតត្រឹមត្រូវ	បេតុង	ត្រឹមត្រូវ	សេង រឿន		20/02/10	ក្ដារពុម្ព អោយអស់ ជៀសវាង			
	សម្ភារៈក្ដារពុម្ព	ឈើ	ត្រឹមត្រូវ	សេង រឿន		20/02/10	ការបាត់បេតុង			
	គ្មានចន្លោះឬលេច	ចន្លោះខ្លះ	ត្រឹមត្រូវ	សេង រឿន		20/02/10				
	លាបប្រេងលើពុម្ព	ទេ	ត្រឹមត្រូវ	សេង រឿន		21/02/10				

ផ្នែកទី ៧: ការត្រួតពិនិត្យកិច្ចសន្យា

ល.រ	ការងារត្រួតពិនិត្យ	ការពិនិត្យ					ដំណោះស្រាយដែលមានការយល់ព្រមជាមួយអ្នកទទួលការ	ការពិនិត្យឡើងវិញ		
		សង្កេតការត្រួតពិនិត្យ	ត្រឹមត្រូវ / មិនត្រឹមត្រូវ	ឈ្មោះ	ហត្ថលេខា	កាលបរិច្ឆេទ		ឈ្មោះ	ហត្ថលេខា	កាលបរិច្ឆេទ
	ពុម្ពមានទំរង់គ្រប់គ្រាន់	៣១	ត្រឹមត្រូវ	សេង រឿន		21/02/10				
3	ដែកពង្រឹង						ចំណាត់ថ្នាក់ មិនត្រូវបានផ្លាស់ប្តូរទេ អ្នកសាងសង់ត្រូវផ្តល់ដែកប្រភេទនេះ			
	ចំណាត់ថ្នាក់	??	មិនត្រឹមត្រូវ	សេង រឿន		22/02/10				
	អង្កត់ផ្ចិត	8 និង 10	ត្រឹមត្រូវ	សេង រឿន		22/02/10				
	គំលាត	200 មម	ត្រឹមត្រូវ	សេង រឿន		22/02/10				
4	បេតុង					22/02/10				
	ចំណាត់ថ្នាក់	1:3:6	ត្រឹមត្រូវ	សេង រឿន		24/02/10				
	វិធីចាក់	ដៃ	ត្រឹមត្រូវ	សេង រឿន		24/02/10				
	វិធីបង្ហាប់	ដៃ	ត្រឹមត្រូវ	សេង រឿន		24/02/10				
5	រយៈពេលមុនដោះពុម្ព (ម៉ោង)	24	ត្រឹមត្រូវ	សេង រឿន		24/02/10				
6	រយៈពេលបំប៉នបេតុង ( ថ្ងៃ)	2	មិនត្រឹមត្រូវ	សេង រឿន		24/02/10	រយៈពេលបំប៉នបេតុង គួរតែ 7 ថ្ងៃ			

ផ្នែកទី ៧: ការត្រួតពិនិត្យកិច្ចសន្យា

**តារាងត្រួតពិនិត្យការសោសសង់ ល.រ 27.: អន្តរាគមន៍ - សំរាប់ឧទាហរណ៍អន្តរាគមន៍**

ខេត្ត/ក្រុង: កំពង់ចាម	ស្រុក/ខណ្ឌ: ស្រីសន្ធរ	ឃុំ/សង្កាត់: ឫស្សីស្រុក
ពណ៌នាកិច្ចសន្យា: ការផ្គត់ផ្គង់ទឹកនៅសាលាបឋមសិក្សាផ្សារលើ	លេខកូដកិច្ចសន្យា:	ភូមិ: ផ្សារលើ
	ឈ្មោះម្ចាស់គម្រោង: សុខ មង្គល	លេខកូដឃុំ/សង្កាត់: 280684 1502982
កាលបរិច្ឆេទផ្ដើមកិច្ចសន្យា: 20/01/10	កាលបរិច្ឆេទបញ្ចប់កំឡុងពេលថែទាំ: ត្រូវបំពេញ	
កាលបរិច្ឆេទបញ្ចប់កិច្ចសន្យា: 24/02/10	ឈ្មោះមន្ត្រីបច្ចេកទេស: មួក សិលា	តំណាងម្ចាស់គម្រោង: សេង រឿន

ល.រ	ការងារត្រួតពិនិត្យ	ការពិនិត្យ					ដំណោះស្រាយដែលមានការយល់ព្រមជាមួយអ្នកទទួលបានការ	ការពិនិត្យឡើងវិញ		
		សង្កេតការត្រួតពិនិត្យ	ត្រឹមត្រូវ/មិនត្រឹមត្រូវ	ឈ្មោះ	ហត្ថលេខា	កាលបរិច្ឆេទ		ឈ្មោះ	ហត្ថលេខា	កាលបរិច្ឆេទ
1	<b>រណ្តៅខ្នង</b>						មុំបញ្ជ្រាមិនត្រូវបានគេវាស់ទេ			
	ប្រភេទទី១, ទី២, ឬ ទី៣	2	ត្រឹមត្រូវ	មួក សិលា		27/01/10				
	អង្កត់ផ្ចិតនៃក្បាលខ្នង	150 មម	ត្រឹមត្រូវ	មួក សិលា		27/01/10				
	អង្កត់ផ្ចិតនៃរណ្តៅ	150 មម	ត្រឹមត្រូវ	មួក សិលា		27/01/10				
	ជម្រៅពីផ្ទៃដី	30 ម	ត្រឹមត្រូវ	មួក សិលា		27/01/10				
	បំរែបំរួលតាមទិសឈរ ( មម ក្នុង ម ឬ មុំ )	??	មិនត្រឹមត្រូវ	មួក សិលា		27/01/10		មួក សិលា		27/01/10

ផ្នែកទី ៧: ការត្រួតពិនិត្យកិច្ចសន្យា

ល.រ	ការងារត្រួតពិនិត្យ	ការពិនិត្យ					ដំណោះស្រាយដែលមានការយល់ព្រមជាមួយអ្នកទទួលបានការ	ការពិនិត្យឡើងវិញ		
		សង្កេតការត្រួតពិនិត្យ	ត្រឹមត្រូវ / មិនត្រឹមត្រូវ	ឈ្មោះ	ហត្ថលេខា	កាលបរិច្ឆេទ		ឈ្មោះ	ហត្ថលេខា	កាលបរិច្ឆេទ
2	ជម្រៅដី និង ថ្ម ( ការពិពណ៌នា និង ជម្រៅដែលរកឃើញ )						អ្នកសាងសង់មិនបានថែទាំ អណ្តូងដោយផ្ទាល់ទេ ។ អ្នកសាងសង់ត្រូវរក្សាសំណាកគំរូទុកអោយបានល្អ នៅពេលខ្លះ ។			
	ប្រភេទ: ដីក្រហម	ជម្រៅ: 10 ម	ត្រឹមត្រូវ	មួក សិលា		27/01/10				
	ប្រភេទ: ក្រសក្រហម	ជម្រៅ: 5 ម	ត្រឹមត្រូវ	មួក សិលា		27/01/10				
	ប្រភេទ: ខ្សាច់គ្រាប់តូច	ជម្រៅ: 5 ម	ត្រឹមត្រូវ	មួក សិលា		27/01/10				
	ប្រភេទ: ខ្សាច់គ្រាប់មធ្យម	ជម្រៅ: 1 ម	ត្រឹមត្រូវ	មួក សិលា		27/01/10				
	ប្រភេទ: ខ្សាច់គ្រាប់ធំ	ជម្រៅ: 4 ម	ត្រឹមត្រូវ	មួក សិលា		27/01/10				
	ប្រភេទ: សិលាប្រៃប្រួល	ជម្រៅ: 2 ម	ត្រឹមត្រូវ	មួក សិលា		27/01/10				
	ប្រភេទ: ថ្មរឹង	ជម្រៅ: 3 ម	ត្រឹមត្រូវ	មួក សិលា		27/01/10				
3	បំពង់ប្រមូលខ្សាច់									
	សម្ភារ:	ទុយោជ័រ	ត្រឹមត្រូវ	មួក សិលា		27/01/10				
	អង្កត់ផ្ចិត	100 មម	ត្រឹមត្រូវ	មួក សិលា		27/01/10				
	ប្រវែងត្រូវប្រើ	3 ម	ត្រឹមត្រូវ	សេង រឿន		29/01/10				
	ជម្រៅត្រូវតំឡើង	27-30 ម	ត្រឹមត្រូវ	សេង រឿន		29/01/10				

ផ្នែកទី ៧: ការត្រួតពិនិត្យកិច្ចសន្យា

ល.រ	ការងារត្រួតពិនិត្យ	ការពិនិត្យ					ដំណោះស្រាយដែលមានការយល់ព្រមជាមួយអ្នកទទួលបានការ	ការពិនិត្យឡើងវិញ		
		សង្កេតការត្រួតពិនិត្យ	ត្រឹមត្រូវ / មិនត្រឹមត្រូវ	ឈ្មោះ	ហត្ថលេខា	កាលបរិច្ឆេទ		ឈ្មោះ	ហត្ថលេខា	កាលបរិច្ឆេទ
	មានបិទបាតខាងក្រោមឬទេ?	បាទ	ត្រឹមត្រូវ	សេង រឿន		29/01/10				
4	<b>បំពង់ចម្រោះ</b>						ទុយោអារដោយដៃ ជាការងារ			
	ប្រភេទ	អារដោយដៃ	ត្រឹមត្រូវ	សេង រឿន		30/01/10	ប្រុងប្រយ័ត្ន ។ វាមិនត្រូវបាន			
	អង្កត់ផ្ចិត	100 មម	ត្រឹមត្រូវ	សេង រឿន		30/01/10	គេផ្ទៀងផ្ទាត់ ដូចជាអ្នកសាងសង់			
	ប្រវែងត្រូវប្រើ	4 ម	ត្រឹមត្រូវ	សេង រឿន		30/01/10	ទេ ។ ទុយោចម្រោះខាងក្រោម			
	ជម្រៅត្រូវតំឡើង	11-16 ម	ត្រឹមត្រូវ	សេង រឿន		30/01/10	មិនត្រូវបានពិនិត្យដោយ អ្នកត្រួតពិនិត្យទេ ។			
5	<b>ក្រសួងចម្រោះ</b>						ជម្រៅដែលត្រូវដាក់មិនបាន			
	ក្រសួងសមស្រប	មូលហេតុចំណាត់ស្ត	ត្រឹមត្រូវ	សេង រឿន		30/01/10	កំណត់ទេ ។ អ្នកសាងសង់មិនបាន			
	ប្រវែងត្រូវប្រើក្រសួង	8 ម	ត្រឹមត្រូវ	សេង រឿន		30/01/10	រក្សាទុកបញ្ជីដោយផ្ទាល់ទេ ។			
	ជម្រៅត្រូវដាក់ក្រសួង	??	ត្រឹមត្រូវ	សេង រឿន		30/01/10				
6	<b>បញ្ជីតង្វាយ</b>									
	ប្រវែងត្រូវប្រើតង្វាយ	10 ម	ត្រឹមត្រូវ	សេង រឿន		31/01/10				
	ជម្រៅត្រូវដាក់តង្វាយ	0-10 ម ក្រោមផ្ទៃដី	ត្រឹមត្រូវ	សេង រឿន		31/01/10				

ផ្នែកទី ៧: ការត្រួតពិនិត្យកិច្ចសន្យា

ល.រ	ការងារត្រួតពិនិត្យ	ការពិនិត្យ					ដំណោះស្រាយដែលមានការយល់ព្រមជាមួយអ្នកទទួលការ	ការពិនិត្យឡើងវិញ		
		សង្កេតការត្រួតពិនិត្យ	ត្រឹមត្រូវ / មិនត្រឹមត្រូវ	ឈ្មោះ	ហត្ថលេខា	កាលបរិច្ឆេទ		ឈ្មោះ	ហត្ថលេខា	កាលបរិច្ឆេទ
7	<b>ការងារតំឡើងអណ្តូង</b>					31/01/10				
	សម្ភារៈ	ទុយោជ័រ	ត្រឹមត្រូវ	សេង រឿន		31/01/10				
	ចំណាត់ថ្នាក់	8.5 បារ	ត្រឹមត្រូវ	សេង រឿន		31/01/10				
	អង្កត់ផ្ចិតខាងក្នុង	100 មម	ត្រឹមត្រូវ	សេង រឿន		31/01/10				
	ប្រវែងត្រូវប្រើ	22 ម	ត្រឹមត្រូវ	សេង រឿន		31/01/10				
	ជម្រៅត្រូវតំឡើង	0-11 ម និង 16-27 ម	ត្រឹមត្រូវ	សេង រឿន		31/01/10				
	ចំនួនបំពង់ដែលត្រូវតំឡើង	5.5	ត្រឹមត្រូវ	សេង រឿន		31/01/10				
8	បំពេញដោយដី	បាទ	ត្រឹមត្រូវ	សេង រឿន		31/01/10				
9	<b>បូកទឹកស៊ីម៉ង់ត៍</b>									
	ប្រវែងត្រូវប្រើ	3 ម	ត្រឹមត្រូវ	សេង រឿន		02/20/10				
10	<b>ការចាក់បំពេញនៅក្បាលអណ្តូង</b>						កំរាស់ស្រទាប់ចាក់បំពេញ មិនគ្រប់គ្រាន់ទេ ប៉ុន្តែវាក្នុងតំ ត្រូវបានគេយល់ព្រម			
	ប្រភេទនៃការចាក់បំពេញ	ដី	ត្រឹមត្រូវ	សេង រឿន		04/20/10				
	វិធីនៃការបង្ហាប់	ដៃ	ត្រឹមត្រូវ	សេង រឿន		04/20/10				
	កំរាស់ស្រទាប់ចាក់បំពេញ	30 ម	ត្រឹមត្រូវ	សេង រឿន		04/20/10				



ផ្នែកទី ៧: ការត្រួតពិនិត្យកិច្ចសន្យា

ល.រ	ការងារត្រួតពិនិត្យ	ការពិនិត្យ					ដំណោះស្រាយដែលមានការយល់ព្រមជាមួយអ្នកទទួលការងារ	ការពិនិត្យឡើងវិញ		
		សង្កេតការត្រួតពិនិត្យ	ត្រឹមត្រូវ / មិនត្រឹមត្រូវ	ឈ្មោះ	ហត្ថលេខា	កាលបរិច្ឆេទ		ឈ្មោះ	ហត្ថលេខា	កាលបរិច្ឆេទ
11	<b>បេតុង ១:៣:៦</b>									
	បំពេញបេតុងល្អជុំវិញក្បាលលូអណ្ណូង	ព្រម	ត្រឹមត្រូវ	សេង រឿន		05/20/10				
	ផ្នែកដែលចាប់ភ្ជាប់ស្នប់ត្រូវបានភ្ជាប់លំនឹង ទិសឈរ និងទិសដេក	ព្រម	ត្រឹមត្រូវ	សេង រឿន		05/20/10				
	កំរាស់បេតុងឡប់ឡើ					05/20/10				
12	<b>បេតុង ១:២:៤</b>						ត្រូវតែពិនិត្យការងារទាំងអស់អោយបានម្តង ថាទឹកហូរបានល្អឬទេ			
	ដាក់ដែកបានត្រឹមត្រូវ	ព្រម	ត្រឹមត្រូវ	សេង រឿន		07/20/10		សេង រឿន		08/20/10
	កំរាស់កំរាលខណ្ឌ	??								
	កំរាលខណ្ឌចាក់អោយមានជំរេន	??								
13	<b>ចង្កូរបង្ហូរទឹក</b>	ពុទ	ត្រឹមត្រូវ	សេង រឿន		07/20/10				
	បណ្តាញចង្កូរបង្ហូរទឹក									
	តើទឹកហូរទៅកន្លែងណា ?	0.5 x 0.5 x ល្វ 1 ម ផ្លូវបង្ហូរទឹក	ត្រឹមត្រូវ	សេង រឿន		07/20/10				

ផ្នែកទី ៧: ការត្រួតពិនិត្យកិច្ចសន្យា

ល.រ	ការងារត្រួតពិនិត្យ	ការពិនិត្យ					ដំណោះស្រាយដែលមានការយល់ព្រមជាមួយអ្នកទទួលការ	ការពិនិត្យឡើងវិញ		
		សង្កេតការត្រួតពិនិត្យ	ត្រឹមត្រូវ / មិនត្រឹមត្រូវ	ឈ្មោះ	ហត្ថលេខា	កាលបរិច្ឆេទ		ឈ្មោះ	ហត្ថលេខា	កាលបរិច្ឆេទ
	ប្រសិនបើបណ្តោះអាសន្ន ទំហំបណ្តោះអាសន្ន	ព្រម	ត្រឹមត្រូវ	សេង រឿន		07/20/10				

ផ្នែកទី ៧: ការត្រួតពិនិត្យកិច្ចសន្យា

**តារាងត្រួតពិនិត្យការសោសដាច់ ល.រ 29: ស្តាប់ – សំរាប់ឧទាហរណ៍អន្តរាគមន៍**

ខេត្ត/ក្រុង: កំពង់ចាម	ស្រុក/ខណ្ឌ: ស្រីសន្ធរ	ឃុំ/សង្កាត់: ឫស្សីស្រុក
ពណ៌នាកិច្ចសន្យា: ការផ្គត់ផ្គង់ទឹកនៅសាលាបឋមសិក្សាផ្សារលើ	លេខកូដកិច្ចសន្យា:	ភូមិ: ផ្សារលើ
	ឈ្មោះម្ចាស់គម្រោង: សុខ មង្គល	លេខកូដឃុំ/សង្កាត់: 280684 1502982
កាលបរិច្ឆេទផ្ដើមកិច្ចសន្យា: 20/01/10	កាលបរិច្ឆេទបញ្ចប់កំឡុងពេលថែទាំ: ត្រូវបំពេញ	
កាលបរិច្ឆេទបញ្ចប់កិច្ចសន្យា: 24/02/10	ឈ្មោះមន្ត្រីបច្ចេកទេស: មួក សិលា	តំណាងម្ចាស់គម្រោង: សេង រឿន

ល.រ	ការងារត្រួតពិនិត្យ	ការពិនិត្យ					ដំណោះស្រាយដែលមានការយល់ព្រមជាមួយអ្នកទទួលបានការ	ការពិនិត្យឡើងវិញ		
		សង្កេតការត្រួតពិនិត្យ	ត្រឹមត្រូវ / មិនត្រឹមត្រូវ	ឈ្មោះ	ហត្ថលេខា	កាលបរិច្ឆេទ		ឈ្មោះ	ហត្ថលេខា	កាលបរិច្ឆេទ
1	ស្តាប់						ពិនិត្យមើលស្តាប់អោយបានល្អ ។ បន្ទាប់មក បញ្ជាក់ពីភាពអន់រស់ របស់ផលិតផលក្នុងក្លាយ ។			
	ប្រភេទ	អាហ្វ្រិដេស	ត្រឹមត្រូវ	មួក សិលា		22/02/10				
	អ្នកផលិត	??	មិនត្រឹមត្រូវ	មួក សិលា		22/02/10				
	ទំងន់	??	មិនត្រឹមត្រូវ	មួក សិលា		22/02/10				
2	ផ្នែកក្រោមអណ្តូង						កំរិតកំពស់ទឹកនិងស្តាប់ ត្រូវកំណត់នៅពាក់កណ្តាលរដូវវស្សា ។ ការកំណត់នេះធ្វើនៅខែ មេសា	មួក សិលា		
	គ្រប់ផ្នែកក្រោមស្តាប់ ទាំងអស់ត្រូវបានតំឡើង	បាទ	ត្រឹមត្រូវ	មួក សិលា		22/02/10				

ផ្នែកទី ៧: ការត្រួតពិនិត្យកិច្ចសន្យា

ល.រ	ការងារត្រួតពិនិត្យ	ការពិនិត្យ				ដំណោះស្រាយដែលមានការយល់ព្រមជាមួយអ្នកទទួលបានការ	ការពិនិត្យឡើងវិញ			
		សង្កេតការត្រួតពិនិត្យ	ត្រឹមត្រូវ / មិនត្រឹមត្រូវ	ឈ្មោះ	ហត្ថលេខា		កាលបរិច្ឆេទ	ឈ្មោះ	ហត្ថលេខា	កាលបរិច្ឆេទ
	ជម្រៅរបស់បំពង់នាំទឹកចេញនៅក្រោមចំពូលស្នប់	១ ម	ត្រឹមត្រូវ	ម្នក សិលា		22/02/10	ឫឌុសភា ។			
	ផ្នែកសំខាន់ឈរត្រង់	៣ម	ត្រឹមត្រូវ	ម្នក សិលា		22/02/10				
3	ក្បាលស្នប់									
	ចាប់យ៉ាងមាំ	៣ម	ត្រឹមត្រូវ	ម្នក សិលា		22/02/10				
	គ្រប់ផ្នែកដំណើរដោយសេរី ហើយស្នប់បូមចែកចាយទឹក	៣ម	ត្រឹមត្រូវ	ម្នក សិលា		22/02/10				

ផ្នែកទី ៧: ការត្រួតពិនិត្យកិច្ចសន្យា

**តារាងត្រួតពិនិត្យការសោសសង់ ល.រ 31: ការងារការងាររដ្ឋាភិបាល – សំរាប់ឧទាហរណ៍អន្តរាគមន៍**

ខេត្ត/ក្រុង: កំពង់ចាម	ស្រុក/ខណ្ឌ: ស្រីសន្ធរ	ឃុំ/សង្កាត់: ឫស្សីស្រុក
ពណ៌នាកិច្ចសន្យា: ការផ្គត់ផ្គង់ទឹកនៅសាលាបឋមសិក្សាផ្សារលើ	លេខកូដកិច្ចសន្យា:	ភូមិ: ផ្សារលើ
	ឈ្មោះម្ចាស់គម្រោង: សុខ មង្គល	លេខកូដឃុំ/សង្កាត់: 280684 1502982
កាលបរិច្ឆេទផ្ដើមកិច្ចសន្យា: 20/01/10	កាលបរិច្ឆេទបញ្ចប់កំឡុងពេលថែទាំ: ត្រូវបំពេញ	
កាលបរិច្ឆេទបញ្ចប់កិច្ចសន្យា: 24/02/10	ឈ្មោះមន្ត្រីបច្ចេកទេស: មួក សិលា	តំណាងម្ចាស់គម្រោង: សេង រឿន

ល.រ	ការងារត្រួតពិនិត្យ	ការពិនិត្យ					ដំណោះស្រាយដែលមានការយល់ព្រមជាមួយអ្នកទទួលបានការ	ការពិនិត្យឡើងវិញ		
		សង្កេតការត្រួតពិនិត្យ	ត្រឹមត្រូវ/មិនត្រឹមត្រូវ	ឈ្មោះ	ហត្ថលេខា	កាលបរិច្ឆេទ		ឈ្មោះ	ហត្ថលេខា	កាលបរិច្ឆេទ
1	វាយកំទេចសំណង់ចាស់	បាទ	ត្រឹមត្រូវ	មួក សិលា		22/02/10				
2	ការសំអាត						អ្នកសាងសង់ត្រូវសំអាត			
	សំអាតការដ្ឋាន	ទេ	មិនត្រឹមត្រូវ	មួក សិលា		22/02/10	ការដ្ឋាន	សេង រឿន	28/02/10	
	កន្លែងបោះចោល	បាទ	ត្រឹមត្រូវ	មួក សិលា		22/02/10				
3	ការរៀបចំផ្លូវ និង ចំណតរថយន្ត	បាទ	ត្រឹមត្រូវ	មួក សិលា		22/02/10				
4	រាយដីស្រទាប់ខាងលើ	បាទ	ត្រឹមត្រូវ	មួក សិលា		22/02/10				
5	ការដាំស្មៅ	ទេ	ត្រឹមត្រូវ	មួក សិលា		22/02/10	ស្មៅត្រូវដាំនៅដើមខែវស្សា និង	សេង រឿន	20/06/10	

ផ្នែកទី ៧: ការត្រួតពិនិត្យកិច្ចសន្យា

ល.រ	ការងារត្រួតពិនិត្យ	ការពិនិត្យ					ដំណោះស្រាយដែលមានការយល់ព្រមជាមួយអ្នកទទួលបានការ	ការពិនិត្យឡើងវិញ		
		សង្កេតការត្រួតពិនិត្យ	ត្រឹមត្រូវ / មិនត្រឹមត្រូវ	ឈ្មោះ	ហត្ថលេខា	កាលបរិច្ឆេទ		ឈ្មោះ	ហត្ថលេខា	កាលបរិច្ឆេទ
							ថែទាំក្នុងការលូតលាស់			
6	របងព្រំប្រទល់ត្រង់ និងត្រូវកំពស់	បាទ	ត្រឹមត្រូវ	ម្នាក់ សិលា		22/02/10				
7	ជញ្ជាំងព្រំត្រង់ និងត្រូវកំពស់	គ្មាន	ត្រឹមត្រូវ	ម្នាក់ សិលា		22/02/10				
8	ទ្វាររបងកែសំរួលបានត្រឹមត្រូវ	គ្មាន	ត្រឹមត្រូវ	ម្នាក់ សិលា		22/02/10				
9	ស្លាកសញ្ញាដែលត្រូវផ្តល់អោយ	បាទ	ត្រឹមត្រូវ	ម្នាក់ សិលា		22/02/10				

ផ្នែកទី ៧: ការត្រួតពិនិត្យកិច្ចសន្យា

**តារាងត្រួតពិនិត្យការសោសង់ ល.រ 32.: – សំរាប់ឧទាហរណ៍អន្តរាគមន៍**

ខេត្ត/ក្រុង: កំពង់ចាម	ស្រុក/ខណ្ឌ: ស្រីសន្ធរ	ឃុំ/សង្កាត់: ឫស្សីស្រុក
ពណ៌នាកិច្ចសន្យា: ការផ្គត់ផ្គង់ទឹកនៅសាលាបឋមសិក្សាផ្សារលើ	លេខកូដកិច្ចសន្យា:	ភូមិ: ផ្សារលើ
	ឈ្មោះម្ចាស់គម្រោង: សុខ មង្គល	លេខកូដឃុំ/សង្កាត់: 280684 1502982
កាលបរិច្ឆេទផ្ដើមកិច្ចសន្យា: 20/01/10	កាលបរិច្ឆេទបញ្ចប់កំឡុងពេលថែទាំ: ត្រូវបំពេញ	
កាលបរិច្ឆេទបញ្ចប់កិច្ចសន្យា: 24/02/10	ឈ្មោះមន្ត្រីបច្ចេកទេស: មួក សិលា	តំណាងម្ចាស់គម្រោង: សេង រឿន

ល.រ	ការងារត្រួតពិនិត្យ	ការពិនិត្យ					ដំណោះស្រាយដែលមានការយល់ព្រមជាមួយអ្នកទទួលបានការ	ការពិនិត្យឡើងវិញ		
		សង្កេតការត្រួតពិនិត្យ	ត្រឹមត្រូវ / មិនត្រឹមត្រូវ	ឈ្មោះ	ហត្ថលេខា	កាលបរិច្ឆេទ		ឈ្មោះ	ហត្ថលេខា	កាលបរិច្ឆេទ
	បញ្ជីត្រួតពិនិត្យ (តាមតំរូវការ)	ស្ដាប់មានដំណើរការល្អ	មិនត្រឹមត្រូវ	មួក សិលា		22/02/10	ស្ដាប់មានដំណើរការ ប៉ុន្តែក្រោមបទដ្ឋានបច្ចេកទេស ។ ស្ដាប់ក្លែងក្លាយត្រូវបានប្រើប្រាស់ ហើយវាមានគុណភាពអន់ និង អាចប្រើបានរយៈខ្លី ។ ដោះស្រាយឡើងវិញជាមួយអ្នកជំនួយការពី PDRD			

**ឧបសម្ព័ន្ធ ៣:**  
**តារាងត្រួតពិនិត្យ**  
**ការងារសាងសង់**



**តារាងត្រួតពិនិត្យការសាងសង់ ល.រ 1: មុនការសាងសង់**

ខេត្ត/ក្រុង :	ស្រុក/ខណ្ឌ :	ឃុំ/សង្កាត់ :
ពណ៌នាកិច្ចសន្យា :	លេខកូដកិច្ចសន្យា :	ភូមិ :
	ឈ្មោះម្ចាស់គម្រោង :	លេខកូដឃុំ/សង្កាត់ :
កាលបរិច្ឆេទផ្ដើមកិច្ចសន្យា :	កាលបរិច្ឆេទបញ្ចប់កំឡុងពេលថែទាំ :	
កាលបរិច្ឆេទបញ្ចប់កិច្ចសន្យា :	ឈ្មោះមន្ត្រីបច្ចេកទេស :	តំណាងម្ចាស់គម្រោង :

ល.រ	ការងារត្រួតពិនិត្យ	ការពិនិត្យ					ដំណោះស្រាយដែលមានការយល់ព្រមជាមួយអ្នកទទួលការ	ការពិនិត្យឡើងវិញ		
		សង្កេតការត្រួតពិនិត្យ	ត្រឹមត្រូវ/ មិនត្រឹមត្រូវ	ឈ្មោះ	ហត្ថលេខា	កាលបរិច្ឆេទ		ឈ្មោះ	ហត្ថលេខា	កាលបរិច្ឆេទ
1	អ្នកទទួលការមានផែនទី ទីតាំង និង កូអរដោនេ GPS									
2	ទីតាំងការដ្ឋាន (ឈ្មោះ, GPS)									
3	បុគ្គលិកអ្នកទទួលការ									
	អ្នកត្រួតពិនិត្យ (ឈ្មោះ)									
	កំលាំងពលកម្មជំនាញ (ចំនួន និង ការងារ)									

ឧបសម្ព័ន្ធ ៣: តារាងត្រួតពិនិត្យ ការងារសាងសង់

ល.រ	ការងារត្រួតពិនិត្យ	ការពិនិត្យ					ដំណោះស្រាយដែលមានការយល់ព្រមជាមួយអ្នកទទួលការងារ	ការពិនិត្យឡើងវិញ		
		សង្កេតការត្រួតពិនិត្យ	ត្រឹមត្រូវ / មិនត្រឹមត្រូវ	ឈ្មោះ	ហត្ថលេខា	កាលបរិច្ឆេទ		ឈ្មោះ	ហត្ថលេខា	កាលបរិច្ឆេទ
	កំណត់ពេលកម្មគ្មានជំនាញ (ចំនួន)									
4	ក្រុមហ៊ុនទទួលការ (បញ្ជី និង ចំនួន នៃមុខនីមួយៗ, មិនរួមបញ្ចូល ឧបករណ៍តូចតាច)									

**តារាងត្រួតពិនិត្យការសាងសង់ ល.រ២.: សម្ភារៈការងារ**

ខេត្ត/ក្រុង :	ស្រុក/ខណ្ឌ :	ឃុំ/សង្កាត់ :
ពណ៌នាកិច្ចសន្យា :	លេខកូដកិច្ចសន្យា :	ភូមិ :
	ឈ្មោះម្ចាស់គម្រោង :	លេខកូដឃុំ/សង្កាត់ :
កាលបរិច្ឆេទផ្ដើមកិច្ចសន្យា :	កាលបរិច្ឆេទបញ្ចប់កំឡុងពេលថែទាំ :	
កាលបរិច្ឆេទបញ្ចប់កិច្ចសន្យា :	ឈ្មោះមន្ត្រីបច្ចេកទេស :	តំណាងម្ចាស់គម្រោង :

ល.រ	ការងារត្រួតពិនិត្យ	ការពិនិត្យ					ដំណោះស្រាយដែលមានការយល់ព្រមជាមួយអ្នកទទួលការ	ការពិនិត្យឡើងវិញ		
		សង្កេតការត្រួតពិនិត្យ	ត្រឹមត្រូវ / មិនត្រឹមត្រូវ	ឈ្មោះ	ហត្ថលេខា	កាលបរិច្ឆេទ		ឈ្មោះ	ហត្ថលេខា	កាលបរិច្ឆេទ
1	ស៊ីម៉ង់ត៍									
	ប្រភេទ									
	របៀបស្តុកទុក									
	ចំនួនបាវ									
	គុណភាព									
2	ថ្ម									
	ប្រភេទ									

ឧបសម្ព័ន្ធ ៣: តារាងត្រួតពិនិត្យ ការងារសាងសង់

ល.រ	ការងារត្រួតពិនិត្យ	ការពិនិត្យ					ដំណោះស្រាយដែលមានការយល់ព្រមជាមួយអ្នកទទួលការ	ការពិនិត្យឡើងវិញ		
		សង្កេតការត្រួតពិនិត្យ	ត្រឹមត្រូវ / មិនត្រឹមត្រូវ	ឈ្មោះ	ហត្ថលេខា	កាលបរិច្ឆេទ		ឈ្មោះ	ហត្ថលេខា	កាលបរិច្ឆេទ
	ប្រភព									
	ទំហំ									
	ភាពស្អាត									
	បរិមាណ									
3	<b>ខ្សាច់</b>									
	ប្រភព									
	ភាពស្អាត									
	បរិមាណ									
4	<b>ក្រូស</b>									
	ប្រភព									
	ភាពស្អាត									
	បរិមាណ									
5	<b>កំបោរ</b>									
	ប្រភព									
	ភាពស្អាត									

ឧបសម្ព័ន្ធ ៣: តារាងត្រួតពិនិត្យ ការងារសាងសង់

ល.រ	ការងារត្រួតពិនិត្យ	ការពិនិត្យ					ដំណោះស្រាយដែលមានការយល់ព្រមជាមួយអ្នកទទួលការងារ	ការពិនិត្យឡើងវិញ		
		សង្កេតការត្រួតពិនិត្យ	ត្រឹមត្រូវ / មិនត្រឹមត្រូវ	ឈ្មោះ	ហត្ថលេខា	កាលបរិច្ឆេទ		ឈ្មោះ	ហត្ថលេខា	កាលបរិច្ឆេទ
	បរិមាណ									
6	<b>ទឹក</b>									
	ប្រភព									
	គុណភាព									
7	<b>ដែក</b>									
	ប្រភេទ ( មូល, ថ្នាំអំពៅ)									
	អង្កត់ផ្ចិត ( មម)									
	ដែកវែងបំផុត ( ម)									
	របៀបស្តុកទុក									
8	<b>ការពុម្ព</b>									
	សម្ភារៈ									
	បរិមាណ									
	គុណភាព									
9	<b>ចន្ទល់ទ្រ</b>									
	សម្ភារៈ									

ឧបសម្ព័ន្ធ ៣: តារាងត្រួតពិនិត្យ ការងារសាងសង់

ល.រ	ការងារត្រួតពិនិត្យ	ការពិនិត្យ					ដំណោះស្រាយដែលមានការយល់ព្រមជាមួយអ្នកទទួលការងារ	ការពិនិត្យឡើងវិញ		
		សង្កេតការត្រួតពិនិត្យ	ត្រឹមត្រូវ / មិនត្រឹមត្រូវ	ឈ្មោះ	ហត្ថលេខា	កាលបរិច្ឆេទ		ឈ្មោះ	ហត្ថលេខា	កាលបរិច្ឆេទ
	បរិមាណ									
	គុណភាព									
10	<b>ប្រេងលាបពុម្ព</b>									
	ប្រភេទ									
	បរិមាណ									
11	<b>ថ្មធំ (150x250)</b>									
	ប្រភេទ									
	ប្រភេទ									
	គុណភាព									
12	<b>ឥដ្ឋតាន់</b>									
	ប្រភេទ									
	សម្ភារៈ (ដីឥដ្ឋ ឬ បេតុង)									
	គុណភាព									
	ទំហំ (បណ្តោយxទទឹងxកម្ពស់មម)									

ឧបសម្ព័ន្ធ ៣: តារាងត្រួតពិនិត្យ ការងារសាងសង់

ល.រ	ការងារត្រួតពិនិត្យ	ការពិនិត្យ					ដំណោះស្រាយដែលមានការយល់ព្រមជាមួយអ្នកទទួលការ	ការពិនិត្យឡើងវិញ		
		សង្កេតការត្រួតពិនិត្យ	ត្រឹមត្រូវ / មិនត្រឹមត្រូវ	ឈ្មោះ	ហត្ថលេខា	កាលបរិច្ឆេទ		ឈ្មោះ	ហត្ថលេខា	កាលបរិច្ឆេទ
13	ឥដ្ឋប្រហោង									
	ប្រភព									
	សំភារៈ (ដីឥដ្ឋ ឬ បេតុង)									
	គុណភាព									
	ទំហំ (បណ្តោយxទទឹងxកំពស់មម)									
14	សម្ភារៈដែលត្រូវដឹកជញ្ជូនកមកការដ្ឋាន (បញ្ជី)									

**តារាងត្រួតពិនិត្យការសាងសង់ ល.រ.១៣. ការដាំដំណាំ**

ខេត្ត/ក្រុង :	ស្រុក/ខណ្ឌ	ឃុំ/សង្កាត់ :
ពណ៌នាកិច្ចសន្យា:	លេខកូដកិច្ចសន្យា :	ភូមិ :
	ឈ្មោះម្ចាស់គម្រោង :	លេខកូដឃុំ/សង្កាត់ :
កាលបរិច្ឆេទផ្ដើមកិច្ចសន្យា :	កាលបរិច្ឆេទបញ្ចប់កំឡុងពេលថែទាំ :	
កាលបរិច្ឆេទបញ្ចប់កិច្ចសន្យា :	ឈ្មោះមន្ត្រីបច្ចេកទេស :	តំណាងម្ចាស់គម្រោង :

ល.រ	ការងារត្រួតពិនិត្យ	ការពិនិត្យ					ដំណោះស្រាយដែលមានការយល់ព្រមជាមួយអ្នកទទួលបានការ	ការពិនិត្យឡើងវិញ		
		សង្កេតការត្រួតពិនិត្យ	ត្រឹមត្រូវ / មិនត្រឹមត្រូវ	ឈ្មោះ	ហត្ថលេខា	កាលបរិច្ឆេទ		ឈ្មោះ	ហត្ថលេខា	កាលបរិច្ឆេទ
1	វិធីដែលបានប្រើ									
2	កូអរដោនេយោង នៅការដ្ឋាន ( X, Y, Z ម )									
3	តើការងារនោះនៅទីកន្លែងត្រឹមត្រូវ រឺ ទេ?									
4	តើការងារនោះនៅខ្សែបន្ទាត់									



ឧបសម្ព័ន្ធ ៣: តារាងត្រួតពិនិត្យ ការងារសាងសង់

ល.រ	ការងារត្រួតពិនិត្យ	ការពិនិត្យ					ដំណោះស្រាយដែលមានការយល់ព្រមជាមួយអ្នកទទួលការ	ការពិនិត្យឡើងវិញ		
		សង្កេតការត្រួតពិនិត្យ	ត្រឹមត្រូវ / មិនត្រឹមត្រូវ	ឈ្មោះ	ហត្ថលេខា	កាលបរិច្ឆេទ		ឈ្មោះ	ហត្ថលេខា	កាលបរិច្ឆេទ
	ត្រឹមត្រូវ ឬទេ?									
5	តើការងារកំរិតកំពស់ ត្រឹមត្រូវ ឬទេ?									
6	តើបាតស្តូរខាងក្នុង នៅស្មើ ឬក្រោមកំពស់ខ្សែទឹក ?									

**តារាងត្រួតពិនិត្យការសាងសង់ ល.រ ៤. ការងារជីកដី**

ខេត្ត/ក្រុង :	ស្រុក/ខណ្ឌ :	ឃុំ/សង្កាត់ :
ពណ៌នាកិច្ចសន្យា :	លេខកូដកិច្ចសន្យា :	ភូមិ :
	ឈ្មោះម្ចាស់គម្រោង :	លេខកូដឃុំ/សង្កាត់ :
កាលបរិច្ឆេទផ្ដើមកិច្ចសន្យា :	កាលបរិច្ឆេទបញ្ចប់កំឡុងពេលថែទាំ :	
កាលបរិច្ឆេទបញ្ចប់កិច្ចសន្យា :	ឈ្មោះមន្ត្រីបច្ចេកទេស :	តំណាងម្ចាស់គម្រោង :

ល.រ	ការងារត្រួតពិនិត្យ	ការពិនិត្យ				ដំណោះស្រាយដែលមានការយល់ព្រមជាមួយអ្នកទទួលការងារ	ការពិនិត្យឡើងវិញ		
		សង្កេតការត្រួតពិនិត្យ	ត្រឹមត្រូវ / មិនត្រឹមត្រូវ	ឈ្មោះ	ហត្ថលេខា		កាលបរិច្ឆេទ	ឈ្មោះ	ហត្ថលេខា
1	ដីស្រទាប់លើ								
	តើស្រទាប់ដីខាងលើត្រូវបានជីកចេញ ឬ ទេ ?								
	កំពស់ដី								
	ចំរោះយកថ្ម								
2	ការងារជីកដី								
	ទឹកនៃដីត្រឹមត្រូវ								

ឧបសម្ព័ន្ធ ៣: តារាងត្រួតពិនិត្យ ការងារសាងសង់

ល.រ	ការងារត្រួតពិនិត្យ	ការពិនិត្យ					ដំណោះស្រាយដែលមានការយល់ព្រមជាមួយអ្នកទទួលការងារ	ការពិនិត្យឡើងវិញ		
		សង្កេតការត្រួតពិនិត្យ	ត្រឹមត្រូវ / មិនត្រឹមត្រូវ	ឈ្មោះ	ហត្ថលេខា	កាលបរិច្ឆេទ		ឈ្មោះ	ហត្ថលេខា	កាលបរិច្ឆេទ
	ទំហំ (បណ្តោយ x ទទឹង ម)									
	កំពស់ (±កំពស់យោងការដ្ឋាន ម)									
	តើយកដីស្តុយចេញឬនៅ?									
	ដីកដីស្តុយចេញឬនៅ?									
	បង្ហាបំដី									
	តើមានដីទន់ ឬ ទេ ?									
	ដីស្ងួត ឬ ទេ ?									
	បូមទឹកចេញពីរណ្តៅគ្រឹះ									
	បង្ហូរទឹកចេញពីរណ្តៅគ្រឹះ									

**តារាងត្រួតពិនិត្យការសាងសង់ ល.រ១៥: ការងារដីចាក់បំពេញ**

ខេត្ត/ក្រុង :	ស្រុក/ខណ្ឌ :	ឃុំ/សង្កាត់ :
ពណ៌នាកិច្ចសន្យា:	លេខកូដកិច្ចសន្យា :	ភូមិ :
	ឈ្មោះម្ចាស់គម្រោង :	លេខកូដឃុំ/សង្កាត់ :
កាលបរិច្ឆេទផ្ដើមកិច្ចសន្យា :	កាលបរិច្ឆេទបញ្ចប់កំឡុងពេលថែទាំ :	
កាលបរិច្ឆេទបញ្ចប់កិច្ចសន្យា :	ឈ្មោះមន្ត្រីបច្ចេកទេស :	តំណាងម្ចាស់គម្រោង :

ល.រ	ការងារត្រួតពិនិត្យ	ការពិនិត្យ					ដំណោះស្រាយដែលមានការយល់ព្រមជាមួយអ្នកទទួលការ	ការពិនិត្យឡើងវិញ		
		សង្កេតការត្រួតពិនិត្យ	ត្រឹមត្រូវ / មិនត្រឹមត្រូវ	ឈ្មោះ	ហត្ថលេខា	កាលបរិច្ឆេទ		ឈ្មោះ	ហត្ថលេខា	កាលបរិច្ឆេទ
1	សម្ភារៈ									
	កំរាស់ស្រទាប់									
	វិធីបង្ហាត់									

**តារាងត្រួតពិនិត្យការសាងសង់ ល.រ 6.: ការងារដីចាក់បំពេញទូទៅ**

ខេត្ត/ក្រុង :	ស្រុក/ខណ្ឌ :	ឃុំ/សង្កាត់ :
ពណ៌នាកិច្ចសន្យា:	លេខកូដកិច្ចសន្យា :	ភូមិ :
	ឈ្មោះម្ចាស់គម្រោង :	លេខកូដឃុំ/សង្កាត់ :
កាលបរិច្ឆេទផ្ដើមកិច្ចសន្យា :	កាលបរិច្ឆេទបញ្ចប់កំឡុងពេលថែទាំ :	
កាលបរិច្ឆេទបញ្ចប់កិច្ចសន្យា :	ឈ្មោះមន្ត្រីបច្ចេកទេស :	តំណាងម្ចាស់គម្រោង :

ល.រ	ការងារត្រួតពិនិត្យ	ការពិនិត្យ					ដំណោះស្រាយដែលមានការយល់ព្រមជាមួយអ្នកទទួលបានការ	ការពិនិត្យឡើងវិញ		
		សង្កេតការត្រួតពិនិត្យ	ត្រឹមត្រូវ / មិនត្រឹមត្រូវ	ឈ្មោះ	ហត្ថលេខា	កាលបរិច្ឆេទ		ឈ្មោះ	ហត្ថលេខា	កាលបរិច្ឆេទ
1	ប្រភេទ (1, 2 ឬ 3)									
	កំរិតទំហំ បើប្រភេទទី 3									
	មានសំរាម									
	មានដុំថ្មធំៗ									
	បាតស្រទាប់កំរាលថ្នល់, ស្អាត, ភ្ជួរ និង ត្រាយសំរាម									
	កាត់ជើងទេរជាថ្នាក់ៗដើម្បីងាយ									

ឧបសម្ព័ន្ធ ៣: តារាងត្រួតពិនិត្យ ការងារសាងសង់

ល.រ	ការងារត្រួតពិនិត្យ	ការពិនិត្យ					ដំណោះស្រាយដែលមានការយល់ព្រមជាមួយអ្នកទទួលបានការ	ការពិនិត្យឡើងវិញ		
		សង្កេតការត្រួតពិនិត្យ	ត្រឹមត្រូវ / មិនត្រឹមត្រូវ	ឈ្មោះ	ហត្ថលេខា	កាលបរិច្ឆេទ		ឈ្មោះ	ហត្ថលេខា	កាលបរិច្ឆេទ
	យស្រួលបង្ហាប									
	កំរាស់ស្រទាប់ដីចាក់បំពេញ									
	បន្ថែមទឹក									
	វិធីបង្ហាបដី									
	ចំនួនជើងរ៉ូឡូនៃការបង្ហាប									
	កំរិតលំអៀងនៃ អក្សរផ្លូវ និងកំពស់									

**តារាងត្រួតពិនិត្យការសាងសង់ ល.រ៧: សម្ភារៈចម្រោះ និង ទ្រទ្រង់**

ខេត្ត/ក្រុង :	ស្រុក/ខណ្ឌ :	ឃុំ/សង្កាត់ :
ពណ៌នាកិច្ចសន្យា :	លេខកូដកិច្ចសន្យា :	ភូមិ :
	ឈ្មោះម្ចាស់គម្រោង :	លេខកូដឃុំ/សង្កាត់ :
កាលបរិច្ឆេទផ្ដើមកិច្ចសន្យា :	កាលបរិច្ឆេទបញ្ចប់កំឡុងពេលថែទាំ :	
កាលបរិច្ឆេទបញ្ចប់កិច្ចសន្យា :	ឈ្មោះមន្ត្រីបច្ចេកទេស :	តំណាងម្ចាស់គម្រោង :

ល.រ	ការងារត្រួតពិនិត្យ	ការពិនិត្យ					ដំណោះស្រាយដែលមានការយល់ព្រមជាមួយអ្នកទទួលការ	ការពិនិត្យឡើងវិញ		
		សង្កេតការត្រួតពិនិត្យ	ត្រឹមត្រូវ / មិនត្រឹមត្រូវ	ឈ្មោះ	ហត្ថលេខា	កាលបរិច្ឆេទ		ឈ្មោះ	ហត្ថលេខា	កាលបរិច្ឆេទ
1	ក្រសួងគ្រឹះបំរុង									
	ប្រភព									
	ចំណាត់ថ្នាក់									
	ភាពស្អាត									
	កំរាស់ស្រទាប់									
	វិធីបង្ហាត់									
2	ទ្រទ្រង់ស្នូល									

ឧបសម្ព័ន្ធ ៣: តារាងត្រួតពិនិត្យ ការងារសាងសង់

ល.រ	ការងារត្រួតពិនិត្យ	ការពិនិត្យ					ដំណោះស្រាយដែលមានការយល់ព្រមជាមួយអ្នកទទួលការ	ការពិនិត្យឡើងវិញ		
		សង្កេតការត្រួតពិនិត្យ	ត្រឹមត្រូវ / មិនត្រឹមត្រូវ	ឈ្មោះ	ហត្ថលេខា	កាលបរិច្ឆេទ		ឈ្មោះ	ហត្ថលេខា	កាលបរិច្ឆេទ
	ប្រភពថ្ម									
	ចំណាត់ថ្នាក់ថ្ម									
	ភាពស្អាតរបស់ថ្ម									
	ប្រភពខ្សាច់									
	ភាពស្អាតរបស់ខ្សាច់									
	សមាមាត្រស្បាយ									
	វិធីសាយ									
	ទំហំបំពង់ដែលត្រូវទ្រាប់									
	កំរាស់ស្រទាប់ទ្រាប់									
	វិធីបង្ហាប់									
3	ចម្រោះកំទេចថ្ម កំរិតទំហំ									
	ប្រភពក្រួស									
	ប្រភេទក្រួស									
	ភាពស្អាតក្រួស									
	ប្រភពខ្សាច់									



ឧបសម្ព័ន្ធ ៣: តារាងត្រួតពិនិត្យ ការងារសាងសង់

ល.រ	ការងារត្រួតពិនិត្យ	ការពិនិត្យ					ដំណោះស្រាយដែលមានការយល់ព្រមជាមួយអ្នកទទួលការងារ	ការពិនិត្យឡើងវិញ		
		សង្កេតការត្រួតពិនិត្យ	ត្រឹមត្រូវ / មិនត្រឹមត្រូវ	ឈ្មោះ	ហត្ថលេខា	កាលបរិច្ឆេទ		ឈ្មោះ	ហត្ថលេខា	កាលបរិច្ឆេទ
	ភាពស្អាតរបស់ខ្សាច់									
	ចំណាត់ថ្នាក់ (A, B, C, D ឬ E)									
	វិធីវាយ									
	កំរាស់ស្រទាប់									
	វិធីបង្ហាប់									
4	ចម្រោះស្បៃអូតិចស្តាយ									
	ប្រភេទ និង ឈ្មោះផលិតផល									
	លិខិតបញ្ជាក់របស់អ្នកផ្គត់ផ្គង់									
	ដាក់ជាប់នឹងដី									
	ដាក់គ្របពីលើ									
	រៀបចំដីមុនពេលក្រាល									
	វិធីតភ្ជាប់									
	វិធីជួសជុល									

**តារាងត្រួតពិនិត្យការសាងសង់ ល.រ១៨: ស្រទាប់ធាតុគ្រឹះថ្នល់ ពីថ្នល់កាដាមសេម (WBM)**

ខេត្ត/ក្រុង :	ស្រុក/ខណ្ឌ :	ឃុំ/សង្កាត់ :
ពណ៌នាកិច្ចសន្យា :	លេខកូដកិច្ចសន្យា :	ភូមិ :
	ឈ្មោះម្ចាស់គម្រោង :	លេខកូដឃុំ/សង្កាត់ :
កាលបរិច្ឆេទផ្ដើមកិច្ចសន្យា :	កាលបរិច្ឆេទបញ្ចប់កំឡុងពេលថែទាំ :	
កាលបរិច្ឆេទបញ្ចប់កិច្ចសន្យា :	ឈ្មោះមន្ត្រីបច្ចេកទេស :	តំណាងម្ចាស់គម្រោង :

ល.រ	ការងារត្រួតពិនិត្យ	ការពិនិត្យ					ដំណោះស្រាយដែលមានការយល់ព្រមជាមួយអ្នកទទួលបានការ	ការពិនិត្យឡើងវិញ		
		សង្កេតការត្រួតពិនិត្យ	ត្រឹមត្រូវ/មិនត្រឹមត្រូវ	ឈ្មោះ	ហត្ថលេខា	កាលបរិច្ឆេទ		ឈ្មោះ	ហត្ថលេខា	កាលបរិច្ឆេទ
1	ល្បាយកំទេចថ្ម									
	ប្រភព									
	ប្រភេទ									
	ចំណាត់ថ្នាក់									
	ការរក្សាទុក									
	ភាពស្អាត									
2	សម្ភារៈចម្រោះ									

ឧបសម្ព័ន្ធ ៣: តារាងត្រួតពិនិត្យ ការងារសាងសង់

ល.រ	ការងារត្រួតពិនិត្យ	ការពិនិត្យ					ដំណោះស្រាយដែលមានការយល់ព្រមជាមួយអ្នកទទួលបានការ	ការពិនិត្យឡើងវិញ		
		សង្កេតការត្រួតពិនិត្យ	ត្រឹមត្រូវ / មិនត្រឹមត្រូវ	ឈ្មោះ	ហត្ថលេខា	កាលបរិច្ឆេទ		ឈ្មោះ	ហត្ថលេខា	កាលបរិច្ឆេទ
	ប្រភព									
	ប្រភេទ									
	ចំណាត់ថ្នាក់									
	ការរក្សាទុក									
	ភាពស្អាត									
3	ការរៀបចំធាតុស្រទាប់កម្រាលផ្ទៃ									
	ការបង្ហាត់									
	ខ្នងអណ្តើក									
	កំរិតលំអៀង									
	ការបោស									
4	ពង្រាយល្បាយកំទេចថ្ម									
	វិធីពង្រាយ									
	កំរាស់ស្រទាប់ក្រោយពីការបង្ហាត់									

ឧបសម្ព័ន្ធ ៣: តារាងត្រួតពិនិត្យ ការងារសាងសង់

ល.រ	ការងារត្រួតពិនិត្យ	ការពិនិត្យ					ដំណោះស្រាយដែលមានការយល់ព្រមជាមួយអ្នកទទួលបានការ	ការពិនិត្យឡើងវិញ		
		សង្កេតការត្រួតពិនិត្យ	ត្រឹមត្រូវ / មិនត្រឹមត្រូវ	ឈ្មោះ	ហត្ថលេខា	កាលបរិច្ឆេទ		ឈ្មោះ	ហត្ថលេខា	កាលបរិច្ឆេទ
5	បង្ហាបំប្លែង									
	ប្រភេទរ៉ូឡូ									
	បន្ថែមទឹក									
	មានដីទន់									
	កំរិតលំអៀងដែលអនុញ្ញាត									
6	ស្រទាប់ចម្រោះ									
	វិធីពង្រាយ									
	ប្រភេទរ៉ូឡូ									
	ចំនួនដង នៃការពង្រាយ									
7	ការស្រោចទឹក និងបង្ហាបំប្លែង									
	ប្រភេទរ៉ូឡូ									
	ឃើញមានទឹកច្របាច់ឡើងនៅពីមុខ រ៉ូឡូ									
8	រយៈពេលថែរក្សាមុនពេលអោយធ្វើចរាចរ (ថ្ងៃ)									

**តារាងត្រួតពិនិត្យការសាងសង់ ល.រ១. ស្រទាប់គ្រឹះដ្ឋាន ពីល្បាយកំទេចថ្នលាយខ្សាច់**

ខេត្ត/ក្រុង :	ស្រុក/ខណ្ឌ :	ឃុំ/សង្កាត់ :
ពណ៌នាកិច្ចសន្យា :	លេខកូដកិច្ចសន្យា :	ភូមិ :
	ឈ្មោះម្ចាស់គម្រោង :	លេខកូដឃុំ/សង្កាត់ :
កាលបរិច្ឆេទផ្ដើមកិច្ចសន្យា :	កាលបរិច្ឆេទបញ្ចប់កំឡុងពេលថែទាំ :	
កាលបរិច្ឆេទបញ្ចប់កិច្ចសន្យា :	ឈ្មោះមន្ត្រីបច្ចេកទេស :	តំណាងម្ចាស់គម្រោង :

ល.រ	ការងារត្រួតពិនិត្យ	ការពិនិត្យ					ដំណោះស្រាយដែលមានការយល់ព្រមជាមួយអ្នកទទួលការ	ការពិនិត្យឡើងវិញ		
		សង្កេតការត្រួតពិនិត្យ	ត្រឹមត្រូវ / មិនត្រឹមត្រូវ	ឈ្មោះ	ហត្ថលេខា	កាលបរិច្ឆេទ		ឈ្មោះ	ហត្ថលេខា	កាលបរិច្ឆេទ
1	ស្រទាប់ល្បាយកំទេចថ្ន									
	ប្រភព									
	ប្រភេទ									
	ការរក្សាទុក									
	ភាពស្អាត									
2	សម្ភារៈចម្រោះ									
	ប្រភព									

ឧបសម្ព័ន្ធ ៣: តារាងត្រួតពិនិត្យ ការងារសាងសង់

ល.រ	ការងារត្រួតពិនិត្យ	ការពិនិត្យ					ដំណោះស្រាយដែលមានការយល់ព្រមជាមួយអ្នកទទួលការងារ	ការពិនិត្យឡើងវិញ		
		សង្កេតការត្រួតពិនិត្យ	ត្រឹមត្រូវ / មិនត្រឹមត្រូវ	ឈ្មោះ	ហត្ថលេខា	កាលបរិច្ឆេទ		ឈ្មោះ	ហត្ថលេខា	កាលបរិច្ឆេទ
	ប្រភេទ									
	ការរក្សាទុក									
	ភាពស្អាត									
3	ការលាយ									
	វិធីលាយ									
	ចំណាត់ថ្នាក់ល្បាយ									
4	ការក្រាល									
	បន្ថែមទឹក									
	ចំនួនស្រទាប់ដែលក្រាល									
	កំរាស់ស្រទាប់									
	រ៉ូឡូ ប្រើប្រាស់									
	ចំនួនដើម្បីរ៉ូឡូក្នុងមួយស្រទាប់									

**តារាងត្រួតពិនិត្យការសាងសង់ ល.រ 10. គ្រួសារក្រហម**

ខេត្ត/ក្រុង :	ស្រុក/ខណ្ឌ :	ឃុំ/សង្កាត់ :
ពណ៌នាកិច្ចសន្យា :	លេខកូដកិច្ចសន្យា :	ភូមិ :
	ឈ្មោះម្ចាស់គម្រោង :	លេខកូដឃុំ/សង្កាត់ :
កាលបរិច្ឆេទផ្ដើមកិច្ចសន្យា :	កាលបរិច្ឆេទបញ្ចប់កំឡុងពេលថែទាំ :	
កាលបរិច្ឆេទបញ្ចប់កិច្ចសន្យា :	ឈ្មោះមន្ត្រីបច្ចេកទេស :	តំណាងម្ចាស់គម្រោង :

ល.រ	ការងារត្រួតពិនិត្យ	ការពិនិត្យ					ដំណោះស្រាយដែលមានការយល់ព្រមជាមួយអ្នកទទួលបានការ	ការពិនិត្យឡើងវិញ		
		សង្កេតការត្រួតពិនិត្យ	ត្រឹមត្រូវ / មិនត្រឹមត្រូវ	ឈ្មោះ	ហត្ថលេខា	កាលបរិច្ឆេទ		ឈ្មោះ	ហត្ថលេខា	កាលបរិច្ឆេទ
1	ប្រភព									
2	ចំណាត់ថ្នាក់									
	% ឆ្លងកាត់ 0.0៧៥ មម									
	% ឆ្លងកាត់ ២.៣៦ មម									
	% ឆ្លងកាត់ ២០ មម									
	% ឆ្លងកាត់ ៦០ មម									
3	ចំនួនស្រទាប់									
4	កំរាស់ស្រទាប់									

ឧបសម្ព័ន្ធ ៣: តារាងត្រួតពិនិត្យ ការងារសាងសង់

ល.រ	ការងារត្រួតពិនិត្យ	ការពិនិត្យ					ដំណោះស្រាយដែលមានការយល់ព្រមជាមួយអ្នកទទួលការ	ការពិនិត្យឡើងវិញ		
		សង្កេតការត្រួតពិនិត្យ	ត្រឹមត្រូវ / មិនត្រឹមត្រូវ	ឈ្មោះ	ហត្ថលេខា	កាលបរិច្ឆេទ		ឈ្មោះ	ហត្ថលេខា	កាលបរិច្ឆេទ
5	រ៉ូឡូ ប្រើប្រាស់									
6	ចំនួនដើមរ៉ូឡូ									



**តារាងត្រួតពិនិត្យការសាងសង់ ល.រ 11. ផ្លូវអេសប៊ីអេសធី**

ខេត្ត/ក្រុង :	ស្រុក/ខណ្ឌ :	ឃុំ/សង្កាត់ :
ពណ៌នាកិច្ចសន្យា :	លេខកូដកិច្ចសន្យា :	ភូមិ :
	ឈ្មោះម្ចាស់គម្រោង :	លេខកូដឃុំ/សង្កាត់ :
កាលបរិច្ឆេទផ្ដើមកិច្ចសន្យា :	កាលបរិច្ឆេទបញ្ចប់កំឡុងពេលថែទាំ :	
កាលបរិច្ឆេទបញ្ចប់កិច្ចសន្យា :	ឈ្មោះមន្ត្រីបច្ចេកទេស :	តំណាងម្ចាស់គម្រោង :

ល.រ	ការងារត្រួតពិនិត្យ	ការពិនិត្យ					ដំណោះស្រាយដែលមានការយល់ព្រមជាមួយអ្នកទទួលការងារ	ការពិនិត្យឡើងវិញ		
		សង្កេតការត្រួតពិនិត្យ	ត្រឹមត្រូវ / មិនត្រឹមត្រូវ	ឈ្មោះ	ហត្ថលេខា	កាលបរិច្ឆេទ		ឈ្មោះ	ហត្ថលេខា	កាលបរិច្ឆេទ
1	កៅស៊ូ									
2	ចំណាត់ថ្នាក់									
3	ថ្ម									
	រឹង ហើយ មាំ									
	ភាពស្អាត									
	ចំណាត់ថ្នាក់									
	ទំហំមធ្យម									

ឧបសម្ព័ន្ធ ៣: តារាងត្រួតពិនិត្យ ការងារសាងសង់

ល.រ	ការងារត្រួតពិនិត្យ	ការពិនិត្យ					ដំណោះស្រាយដែលមានការយល់ព្រមជាមួយអ្នកទទួលការ	ការពិនិត្យឡើងវិញ		
		សង្កេតការត្រួតពិនិត្យ	ត្រឹមត្រូវ / មិនត្រឹមត្រូវ	ឈ្មោះ	ហត្ថលេខា	កាលបរិច្ឆេទ		ឈ្មោះ	ហត្ថលេខា	កាលបរិច្ឆេទ
	% ទំហំគ្រាប់ឆ្នងកាត់ កម្រិត ២០ មម									
	% ទំហំគ្រាប់ឆ្នងកាត់ កម្រិត ១០ មម									
4	<b>ផ្ទៃក្រោម</b>									
	ស្អាត, មិនមានកំទេចកំទី រុក្ខជាតិ, ស្ងួត									
5	<b>ការក្រាលកៅស៊ូ</b>									
	សីតុណ្ហភាពកៅស៊ូក្រាលផ្ទាល់									
	វិធីក្រាលកៅស៊ូ									
6	<b>ការក្រាលថ្ម</b>									
	វិធី									
	រយៈពេលក្រោយក្រាលកៅស៊ូ									
7	<b>ការកិនបង្កាប់</b>									
	ប្រភេទរ៉ូឡូ									

**តារាងត្រួតពិនិត្យការសាងសង់ ល.រ 12. ផ្លូវថ្នល់អេសធី**

ខេត្ត/ក្រុង :	ស្រុក/ខណ្ឌ :	ឃុំ/សង្កាត់ :
ពណ៌នាកិច្ចសន្យា :	លេខកូដកិច្ចសន្យា :	ភូមិ :
	ឈ្មោះម្ចាស់គម្រោង :	លេខកូដឃុំ/សង្កាត់ :
កាលបរិច្ឆេទផ្ដើមកិច្ចសន្យា :	កាលបរិច្ឆេទបញ្ចប់កំឡុងពេលថែទាំ :	
កាលបរិច្ឆេទបញ្ចប់កិច្ចសន្យា :	ឈ្មោះមន្ត្រីបច្ចេកទេស :	តំណាងម្ចាស់គម្រោង :

ល.រ	ការងារត្រួតពិនិត្យ	ការពិនិត្យ					ដំណោះស្រាយដែលមានការយល់ព្រមជាមួយអ្នកទទួលការ	ការពិនិត្យឡើងវិញ		
		សង្កេតការត្រួតពិនិត្យ	ត្រឹមត្រូវ / មិនត្រឹមត្រូវ	ឈ្មោះ	ហត្ថលេខា	កាលបរិច្ឆេទ		ឈ្មោះ	ហត្ថលេខា	កាលបរិច្ឆេទ
1	កៅស៊ូ									
	ចំណាត់ថ្នាក់									
2	ថ្ម									
	រឹង ហើយ មាំ									
	ភាពស្អាត									
	ចំណាត់ថ្នាក់ស្រទាប់ទី១									
	ទំហំគ្រាប់មធ្យម									

ឧបសម្ព័ន្ធ ៣: តារាងត្រួតពិនិត្យ ការងារសាងសង់

ល.រ	ការងារត្រួតពិនិត្យ	ការពិនិត្យ					ដំណោះស្រាយដែលមានការយល់ព្រមជាមួយអ្នកទទួលការងារ	ការពិនិត្យឡើងវិញ		
		សង្កេតការត្រួតពិនិត្យ	ត្រឹមត្រូវ / មិនត្រឹមត្រូវ	ឈ្មោះ	ហត្ថលេខា	កាលបរិច្ឆេទ		ឈ្មោះ	ហត្ថលេខា	កាលបរិច្ឆេទ
	% ទំហំគ្រាប់ឆ្នុងកាត់ កម្រិត ២០ មម									
	% ទំហំគ្រាប់ឆ្នុងកាត់ កម្រិត 10 មម									
3	<b>ចំណាត់ថ្នាក់ស្រទាប់ទី២</b>									
	ទំហំធម្មតា									
	% ទំហំគ្រាប់ឆ្នុងកាត់ កម្រិត ១២.៥ មម									
	% ទំហំគ្រាប់ឆ្នុងកាត់ កម្រិត ៦.៣ មម									
4	<b>ផ្ទៃក្រោម</b>									
	ស្អាត, សម្ភារៈរលុះ, ស្អិត									
5	<b>ការក្រាលកៅស៊ូ</b>									
	សីតុណ្ហភាពកៅស៊ូក្រាលផ្តល់									
	វិធីក្រាល									
6	<b>ការក្រាលថ្ម</b>									

ឧបសម្ព័ន្ធ ៣: តារាងត្រួតពិនិត្យ ការងារសាងសង់

ល.រ	ការងារត្រួតពិនិត្យ	ការពិនិត្យ					ដំណោះស្រាយដែលមានការយល់ព្រមជាមួយអ្នកទទួលការ	ការពិនិត្យឡើងវិញ		
		សង្កេតការត្រួតពិនិត្យ	ត្រឹមត្រូវ / មិនត្រឹមត្រូវ	ឈ្មោះ	ហត្ថលេខា	កាលបរិច្ឆេទ		ឈ្មោះ	ហត្ថលេខា	កាលបរិច្ឆេទ
	វិធី									
	រយៈពេលក្រោយការក្រាប									
7	ការកិនបង្ហាប់									
	ប្រភេទរ៉ូឡូ									

**តារាងត្រួតពិនិត្យការសាងសង់ ល.រ 13: សសរគ្រឹះ**

ខេត្ត/ក្រុង :	ស្រុក/ខណ្ឌ :	ឃុំ/សង្កាត់ :
ពណ៌នាកិច្ចសន្យា :	លេខកូដកិច្ចសន្យា :	ភូមិ :
	ឈ្មោះម្ចាស់គម្រោង :	លេខកូដឃុំ/សង្កាត់ :
កាលបរិច្ឆេទផ្ដើមកិច្ចសន្យា :	កាលបរិច្ឆេទបញ្ចប់កំឡុងពេលថែទាំ :	
កាលបរិច្ឆេទបញ្ចប់កិច្ចសន្យា :	ឈ្មោះមន្ត្រីបច្ចេកទេស :	តំណាងម្ចាស់គម្រោង :

ល.រ	ការងារត្រួតពិនិត្យ	ការពិនិត្យ					ដំណោះស្រាយដែលមានការយល់ព្រមជាមួយអ្នកទទួលបានការ	ការពិនិត្យឡើងវិញ		
		សង្កេតការត្រួតពិនិត្យ	ត្រឹមត្រូវ / មិនត្រឹមត្រូវ	ឈ្មោះ	ហត្ថលេខា	កាលបរិច្ឆេទ		ឈ្មោះ	ហត្ថលេខា	កាលបរិច្ឆេទ
1	សម្ភារៈ									
	ចំណាត់ថ្នាក់លើ									
	ចំណាត់ថ្នាក់មុខកាត់ដែក									
	ល្បាយបេតុង									
2	មុខកាត់សសរគ្រឹះ ( មម x មម )									
3	ប្រវែងសសរគ្រឹះ ( មុនពេលបុកបញ្ចូល )									

ឧបសម្ព័ន្ធ ៣: តារាងត្រួតពិនិត្យ ការងារសាងសង់

ល.រ	ការងារត្រួតពិនិត្យ	ការពិនិត្យ					ដំណោះស្រាយដែលមានការយល់ព្រមជាមួយអ្នកទទួលការ	ការពិនិត្យឡើងវិញ		
		សង្កេតការត្រួតពិនិត្យ	ត្រឹមត្រូវ / មិនត្រឹមត្រូវ	ឈ្មោះ	ហត្ថលេខា	កាលបរិច្ឆេទ		ឈ្មោះ	ហត្ថលេខា	កាលបរិច្ឆេទ
4	ចំនួនសំពង លើសសរគ្រឹះ (ចំនួនសំពង/១០មម)									
	ប្រវែងគ្រឹះដែលវាយបញ្ចូល									
	ចំនួនសសរគ្រឹះដែលវាយបញ្ចូល									

**តារាងត្រួតពិនិត្យការសាងសង់ ល.រ 14.: កំរាលខណ្ឌផ្ទាល់ដី ពិបេតុខ**

ខេត្ត/ក្រុង :	ស្រុក/ខណ្ឌ :	ឃុំ/សង្កាត់ :
ពណ៌នាកិច្ចសន្យា :	លេខកូដកិច្ចសន្យា :	ភូមិ :
	ឈ្មោះម្ចាស់គម្រោង :	លេខកូដឃុំ/សង្កាត់ :
កាលបរិច្ឆេទផ្ដើមកិច្ចសន្យា :	កាលបរិច្ឆេទបញ្ចប់កំឡុងពេលថែទាំ :	
កាលបរិច្ឆេទបញ្ចប់កិច្ចសន្យា :	ឈ្មោះមន្ត្រីបច្ចេកទេស :	តំណាងម្ចាស់គម្រោង :

ល.រ	ការងារត្រួតពិនិត្យ	ការពិនិត្យ					ដំណោះស្រាយដែលមានការយល់ព្រមជាមួយអ្នកទទួលការ	ការពិនិត្យឡើងវិញ		
		សង្កេតការត្រួតពិនិត្យ	ត្រឹមត្រូវ / មិនត្រឹមត្រូវ	ឈ្មោះ	ហត្ថលេខា	កាលបរិច្ឆេទ		ឈ្មោះ	ហត្ថលេខា	កាលបរិច្ឆេទ
1	កំរាស់បេតុងឡប់ថ្ងៃ									
2	ក្ដារពុម្ព									
	ទំហំគ្រឿងបង្កូរត្រឹមត្រូវ									
	សម្ភារៈក្ដារពុម្ព									
	គ្មានចន្លោះឬលេច									
	លាបប្រេងលើពុម្ព									
	ពុម្ពមានទំរង់គ្រប់គ្រាន់									



ឧបសម្ព័ន្ធ ៣: តារាងត្រួតពិនិត្យ ការងារសាងសង់

ល.រ	ការងារត្រួតពិនិត្យ	ការពិនិត្យ					ដំណោះស្រាយដែលមានការយល់ព្រមជាមួយអ្នកទទួលការ	ការពិនិត្យឡើងវិញ		
		សង្កេតការត្រួតពិនិត្យ	ត្រឹមត្រូវ / មិនត្រឹមត្រូវ	ឈ្មោះ	ហត្ថលេខា	កាលបរិច្ឆេទ		ឈ្មោះ	ហត្ថលេខា	កាលបរិច្ឆេទ
3	ដែកពង្រឹង									
	ចំណាត់ថ្នាក់									
	អង្កត់ផ្ចិត									
	គំលាត									
4	បេតុង									
	ចំណាត់ថ្នាក់									
	វិធីចាក់									
	វិធីបង្ហាប់									
5	រយៈពេលមុនដោះពុម្ព (ម៉ោង)									
6	រយៈពេលបំប៉នបេតុង ( ថ្ងៃ)									

**តារាងត្រួតពិនិត្យការសាងសង់ ល.រ 15.: ជញ្ជាំងបេតុង សសរ និងសសរគ្រឹះ**

ខេត្ត/ក្រុង :	ស្រុក/ខណ្ឌ :	ឃុំ/សង្កាត់ :
ពណ៌នាកិច្ចសន្យា :	លេខកូដកិច្ចសន្យា :	ភូមិ :
	ឈ្មោះម្ចាស់គម្រោង :	លេខកូដឃុំ/សង្កាត់ :
កាលបរិច្ឆេទផ្ដើមកិច្ចសន្យា :	កាលបរិច្ឆេទបញ្ចប់កំឡុងពេលថែទាំ :	
កាលបរិច្ឆេទបញ្ចប់កិច្ចសន្យា :	ឈ្មោះមន្ត្រីបច្ចេកទេស :	តំណាងម្ចាស់គម្រោង :

ល.រ	ការងារត្រួតពិនិត្យ	ការពិនិត្យ					ដំណោះស្រាយដែលមានការយល់ព្រមជាមួយអ្នកទទួលបានការ	ការពិនិត្យឡើងវិញ		
		សង្កេតការត្រួតពិនិត្យ	ត្រឹមត្រូវ / មិនត្រឹមត្រូវ	ឈ្មោះ	ហត្ថលេខា	កាលបរិច្ឆេទ		ឈ្មោះ	ហត្ថលេខា	កាលបរិច្ឆេទ
1	ពុម្ព									
	ទំហំតឹមត្រូវ									
	ត្រង់, បញ្ឈរ ហើយត្រឹមត្រូវ									
	សម្ភារៈពុម្ព									
	គ្មានចន្លោះឬលេច									
	លាបប្រេងលើពុម្ព									
	ពុម្ពមានទំរង់គ្រប់គ្រាន់									

ឧបសម្ព័ន្ធ ៣: តារាងត្រួតពិនិត្យ ការងារសាងសង់

ល.រ	ការងារត្រួតពិនិត្យ	ការពិនិត្យ					ដំណោះស្រាយដែលមានការយល់ព្រមជាមួយអ្នកទទួលការ	ការពិនិត្យឡើងវិញ		
		សង្កេតការត្រួតពិនិត្យ	ត្រឹមត្រូវ / មិនត្រឹមត្រូវ	ឈ្មោះ	ហត្ថលេខា	កាលបរិច្ឆេទ		ឈ្មោះ	ហត្ថលេខា	កាលបរិច្ឆេទ
2	<b>ដែក</b>									
	ចំណាត់ថ្នាក់ដែក									
	អង្កត់ផ្ចិត									
	គំលាត									
3	<b>បេតុង</b>									
	ចំណាត់ថ្នាក់									
	វិធីចាក់									
	វិធីបង្ហាប់									
4	<b>ការបង្ហូរទឹក ( នៅពេលត្រូវប្រើ )</b>									
	បំពង់បង្ហូរទឹក									
	ចម្រោះ និង ស្បែកអូតិចស្តាយ									
5	<b>រយៈពេលមុនដោះពុម្ព ( ម៉ោង )</b>									
6	<b>រយៈពេលបំប៉នបេតុង ( ថ្ងៃ )</b>									

**តារាងត្រួតពិនិត្យការសាងសង់ ល.រ 16. អំពលខណ្ឌ និងភូមិ**

ខេត្ត/ក្រុង :	ស្រុក/ខណ្ឌ :	ឃុំ/សង្កាត់ :
ពណ៌នាកិច្ចសន្យា :	លេខកូដកិច្ចសន្យា :	ភូមិ :
	ឈ្មោះម្ចាស់គម្រោង :	លេខកូដឃុំ/សង្កាត់ :
កាលបរិច្ឆេទផ្ដើមកិច្ចសន្យា :	កាលបរិច្ឆេទបញ្ចប់កំឡុងពេលថែទាំ :	
កាលបរិច្ឆេទបញ្ចប់កិច្ចសន្យា :	ឈ្មោះមន្ត្រីបច្ចេកទេស :	តំណាងម្ចាស់គម្រោង :

ល.រ	ការងារត្រួតពិនិត្យ	ការពិនិត្យ					ដំណោះស្រាយដែលមានការយល់ព្រមជាមួយអ្នកទទួលការ	ការពិនិត្យឡើងវិញ		
		សង្កេតការត្រួតពិនិត្យ	ត្រឹមត្រូវ / មិនត្រឹមត្រូវ	ឈ្មោះ	ហត្ថលេខា	កាលបរិច្ឆេទ		ឈ្មោះ	ហត្ថលេខា	កាលបរិច្ឆេទ
1	ការពុម្ព									
	ទំហំត្រឹមត្រូវ									
	សម្ភារៈពុម្ព									
	គ្មានចន្លោះឬលេច									
	លាបប្រេងលើពុម្ព									
	ពុម្ពមានទំរង់គ្រប់គ្រាន់									
2	ដែក									

ឧបសម្ព័ន្ធ ៣: តារាងត្រួតពិនិត្យ ការងារសាងសង់

ល.រ	ការងារត្រួតពិនិត្យ	ការពិនិត្យ					ដំណោះស្រាយដែលមានការយល់ព្រមជាមួយអ្នកទទួលការងារ	ការពិនិត្យឡើងវិញ		
		សង្កេតការត្រួតពិនិត្យ	ត្រឹមត្រូវ / មិនត្រឹមត្រូវ	ឈ្មោះ	ហត្ថលេខា	កាលបរិច្ឆេទ		ឈ្មោះ	ហត្ថលេខា	កាលបរិច្ឆេទ
	ចំណាត់ថ្នាក់									
	អង្កត់ផ្ចិត									
	គំលាត									
3	<b>បេតុង</b>									
	ចំណាត់ថ្នាក់									
	វិធីចាក់									
	វិធីបង្ហាប់									
4	រយៈពេលមុនដោះពុម្ព ( ម៉ោង )									
5	រយៈពេលបំប៉នបេតុង ( ថ្ងៃ )									

**តារាងត្រួតពិនិត្យការសាងសង់ ល.រ 17: លូបេតុង**

ខេត្ត/ក្រុង :	ស្រុក/ខណ្ឌ :	ឃុំ/សង្កាត់ :
ពណ៌នាកិច្ចសន្យា :	លេខកូដកិច្ចសន្យា :	ភូមិ :
	ឈ្មោះម្ចាស់គម្រោង :	លេខកូដឃុំ/សង្កាត់ :
កាលបរិច្ឆេទផ្ដើមកិច្ចសន្យា :	កាលបរិច្ឆេទបញ្ចប់កំឡុងពេលថែទាំ :	
កាលបរិច្ឆេទបញ្ចប់កិច្ចសន្យា :	ឈ្មោះមន្ត្រីបច្ចេកទេស :	តំណាងម្ចាស់គម្រោង :

ល.រ	ការងារត្រួតពិនិត្យ	ការពិនិត្យ					ដំណោះស្រាយដែលមានការយល់ព្រមជាមួយអ្នកទទួលការងារ	ការពិនិត្យឡើងវិញ		
		សង្កេតការត្រួតពិនិត្យ	ត្រឹមត្រូវ/មិនត្រឹមត្រូវ	ឈ្មោះ	ហត្ថលេខា	កាលបរិច្ឆេទ		ឈ្មោះ	ហត្ថលេខា	កាលបរិច្ឆេទ
1	កង់លូ									
	អ្នកផលិតលូ									
	កន្លែងផលិតលូ									
	អង្កត់ផ្ចិតពិតប្រាកដ									
	កំរាស់ពិតប្រាកដរបស់ជញ្ជាំងលូ									
	មានស្នាមប្រេះ ឬ ការខូចខាត									
2	ទំរប់តុង									

ឧបសម្ព័ន្ធ ៣: តារាងត្រួតពិនិត្យ ការងារសាងសង់

ល.រ	ការងារត្រួតពិនិត្យ	ការពិនិត្យ					ដំណោះស្រាយដែលមានការយល់ព្រមជាមួយអ្នកទទួលការងារ	ការពិនិត្យឡើងវិញ		
		សង្កេតការត្រួតពិនិត្យ	ត្រឹមត្រូវ / មិនត្រឹមត្រូវ	ឈ្មោះ	ហត្ថលេខា	កាលបរិច្ឆេទ		ឈ្មោះ	ហត្ថលេខា	កាលបរិច្ឆេទ
	កំរាស់									
	ទទឹង									
	ដែកពង្រឹង									
3	<b>ទ្រនាប់លូ</b>									
	សម្ភារៈសំរាប់ទ្រនាប់លូ									
	កំរាស់នៅពីក្រោមលូ									
	ដាក់នៅកន្លែងបានត្រឹមត្រូវ									
4	<b>អ័ក្ស និង កំពស់</b>									
	លូត្រូវបានតំរង់អោយត្រង់									
	គ្មានកន្លែងខ្ពស់ទាប									
	តែមខាងក្រោមផ្នែកខាងក្នុងលូ ស្ទើរកំរិតកំពស់បាតខ្សែទឹក ( នៅប្រឡាយ )									
5	<b>តំណលូ</b>									
	បាយអតាមដំណលូនិងស្អាត									

ឧបសម្ព័ន្ធ ៣: តារាងត្រួតពិនិត្យ ការងារសាងសង់

ល.រ	ការងារត្រួតពិនិត្យ	ការពិនិត្យ					ដំណោះស្រាយដែលមានការយល់ព្រមជាមួយអ្នកទទួលការ	ការពិនិត្យឡើងវិញ		
		សង្កេតការត្រួតពិនិត្យ	ត្រឹមត្រូវ / មិនត្រឹមត្រូវ	ឈ្មោះ	ហត្ថលេខា	កាលបរិច្ឆេទ		ឈ្មោះ	ហត្ថលេខា	កាលបរិច្ឆេទ
6	ការងារចាក់បំពេញ									
	ប្រើប្រាស់សម្ភារៈត្រឹមត្រូវសំរាប់ការចាក់បំពេញ									
	វិធីនៃការបង្ហាប									
	កំរាស់នៃស្រទាប់ បង្ហាប									



**តារាងត្រួតពិនិត្យការសាងសង់ ល.រ 18.: ស្ថានលើ**

ខេត្ត/ក្រុង :	ស្រុក/ខណ្ឌ :	ឃុំ/សង្កាត់ :
ពណ៌នាកិច្ចសន្យា :	លេខកូដកិច្ចសន្យា :	ភូមិ :
	ឈ្មោះម្ចាស់គម្រោង :	លេខកូដឃុំ/សង្កាត់ :
កាលបរិច្ឆេទផ្ដើមកិច្ចសន្យា :	កាលបរិច្ឆេទបញ្ចប់កំឡុងពេលថែទាំ :	
កាលបរិច្ឆេទបញ្ចប់កិច្ចសន្យា :	ឈ្មោះមន្ត្រីបច្ចេកទេស :	តំណាងម្ចាស់គម្រោង :

ល.រ	ការងារត្រួតពិនិត្យ	ការពិនិត្យ					ដំណោះស្រាយដែលមានការយល់ព្រមជាមួយអ្នកទទួលកាត់	ការពិនិត្យឡើងវិញ		
		សង្កេតការត្រួតពិនិត្យ	ត្រឹមត្រូវ / មិនត្រឹមត្រូវ	ឈ្មោះ	ហត្ថលេខា	កាលបរិច្ឆេទ		ឈ្មោះ	ហត្ថលេខា	កាលបរិច្ឆេទ
1	<b>សសរគ្រឹះ (ដូចសសរគ្រឹះ)</b>									
	សម្ភារៈ									
	ទំហំ (W x B មម)									
	ប្រវែងវាយបញ្ជូល									
2	<b>លើ</b>									
	ចំណាត់ថ្នាក់									
	ទំហំ (W x B មម)									

ឧបសម្ព័ន្ធ ៣: តារាងត្រួតពិនិត្យ ការងារសាងសង់

ល.រ	ការងារត្រួតពិនិត្យ	ការពិនិត្យ					ដំណោះស្រាយដែលមានការយល់ព្រមជាមួយអ្នកទទួលកាត់	ការពិនិត្យឡើងវិញ		
		សង្កេតការត្រួតពិនិត្យ	ត្រឹមត្រូវ / មិនត្រឹមត្រូវ	ឈ្មោះ	ហត្ថលេខា	កាលបរិច្ឆេទ		ឈ្មោះ	ហត្ថលេខា	កាលបរិច្ឆេទ
	គុណភាព (សំគាល់ការខូច)									
	ស្ថានភាព (ស្លុត, ការខូចខាត)									
3	<b>ពង្រឹង</b>									
	ទៅតាមស្តង់ដារ									
	គ្មានសំនឹក									
	ការពារភាពសឹកដូចដែលត្រូវការ									
4	<b>គ្រឿងបង្ក</b>									
	បន្ទះភ្ជាប់ទៅនឹងគ្រឹះ នឹងល្អ									
	រៀបគ្រឿងនីមួយៗបានត្រឹមត្រូវ									
	ត្រង់, បញ្ឈរ ហើយត្រឹមត្រូវ									

**តារាងត្រួតពិនិត្យការសាងសង់ ល.រ 19: ការការពារសំណើ**

ខេត្ត/ក្រុង :	ស្រុក/ខណ្ឌ :	ឃុំ /សង្កាត់ :
ពណ៌នាកិច្ចសន្យា :	លេខកូដកិច្ចសន្យា :	ភូមិ :
	ឈ្មោះម្ចាស់គម្រោង :	លេខកូដឃុំ/សង្កាត់ :
កាលបរិច្ឆេទផ្ដើមកិច្ចសន្យា :	កាលបរិច្ឆេទបញ្ចប់កំឡុងពេលថែទាំ :	
កាលបរិច្ឆេទបញ្ចប់កិច្ចសន្យា :	ឈ្មោះមន្ត្រីបច្ចេកទេស :	តំណាងម្ចាស់គម្រោង :

ល.រ	ការងារត្រួតពិនិត្យ	ការពិនិត្យ					ដំណោះស្រាយដែលមានការយល់ព្រមជាមួយអ្នកទទួលការងារ	ការពិនិត្យឡើងវិញ		
		សង្កេតការត្រួតពិនិត្យ	ត្រឹមត្រូវ / មិនត្រឹមត្រូវ	ឈ្មោះ	ហត្ថលេខា	កាលបរិច្ឆេទ		ឈ្មោះ	ហត្ថលេខា	កាលបរិច្ឆេទ
1	ប្រអប់សំណាញ់ដាក់ថ្ម (h=1m)									
	អង្កត់ផ្ចិតលូសំណាញ់									
	ទំហំក្រឡា									
2	ប្រអប់សំណាញ់ដាក់ថ្ម (h=0.3m)									
	អង្កត់ផ្ចិតលូសំណាញ់									
	ទំហំក្រឡា									
3	ការរៀបនៅកន្លែង									

ឧបសម្ព័ន្ធ ៣: តារាងត្រួតពិនិត្យ ការងារសាងសង់

ល.រ	ការងារត្រួតពិនិត្យ	ការពិនិត្យ					ដំណោះស្រាយដែលមានការយល់ព្រមជាមួយអ្នកទទួលការងារ	ការពិនិត្យឡើងវិញ		
		សង្កេតការត្រួតពិនិត្យ	ត្រឹមត្រូវ / មិនត្រឹមត្រូវ	ឈ្មោះ	ហត្ថលេខា	កាលបរិច្ឆេទ		ឈ្មោះ	ហត្ថលេខា	កាលបរិច្ឆេទ
	ការរៀបចំទំរង់									
	អ័ក្ស និងកំពស់									
	ការបំពេញដោយផ្ទៃ ទំហំត្រឹមត្រូវ និង ពេញល្អ									
	ការតស៊ូសង និង ការគ្រប									
4	គុណភាព និងទំហំថ្ម									
5	ដីចាក់បំពេញ									
6	ដីស្រទាប់ខាងលើ									
7	ការដាំស្មៅ									

**តារាងត្រួតពិនិត្យការសាងសង់ ល.រ20.: ដំបូល**

ខេត្ត/ក្រុង :	ស្រុក/ខណ្ឌ :	ឃុំ/សង្កាត់ :
ពណ៌នាកិច្ចសន្យា :	លេខកូដកិច្ចសន្យា :	ភូមិ :
	ឈ្មោះម្ចាស់គម្រោង :	លេខកូដឃុំ/សង្កាត់ :
កាលបរិច្ឆេទផ្ដើមកិច្ចសន្យា :	កាលបរិច្ឆេទបញ្ចប់កំឡុងពេលថែទាំ :	
កាលបរិច្ឆេទបញ្ចប់កិច្ចសន្យា :	ឈ្មោះមន្ត្រីបច្ចេកទេស :	តំណាងម្ចាស់គម្រោង :

ល.រ	ការងារត្រួតពិនិត្យ	ការពិនិត្យ					ដំណោះស្រាយដែលមានការយល់ព្រមជាមួយអ្នកទទួលបានការ	ការពិនិត្យឡើងវិញ		
		សង្កេតការត្រួតពិនិត្យ	ត្រឹមត្រូវ / មិនត្រឹមត្រូវ	ឈ្មោះ	ហត្ថលេខា	កាលបរិច្ឆេទ		ឈ្មោះ	ហត្ថលេខា	កាលបរិច្ឆេទ
1	គ្រោងដំបូលឈើ									
	ចំណាត់ថ្នាក់ឈើ									
	ទំហំគ្រោងត្រឹមត្រូវ									
	ទំហំតំណត្រឹមត្រូវ									
2	គ្រោងដំបូលដែក									
	ទំហំគ្រោងត្រឹមត្រូវ									
	ទំហំតំណត្រឹមត្រូវ									

ឧបសម្ព័ន្ធ ៣: តារាងត្រួតពិនិត្យ ការងារសាងសង់

ល.រ	ការងារត្រួតពិនិត្យ	ការពិនិត្យ					ដំណោះស្រាយដែលមានការយល់ព្រមជាមួយអ្នកទទួលការ	ការពិនិត្យឡើងវិញ		
		សង្កេតការត្រួតពិនិត្យ	ត្រឹមត្រូវ / មិនត្រឹមត្រូវ	ឈ្មោះ	ហត្ថលេខា	កាលបរិច្ឆេទ		ឈ្មោះ	ហត្ថលេខា	កាលបរិច្ឆេទ
3	ក្បឿង									
	ទំហំ (បណ្តោយxទទឹង មម)									
	ក្បឿងដុតបានល្អ									
	ក្បឿងគ្មានបែកឬប្រេះ									
4	ប៊ូធូ									
	ទំហំសន្លឹក (បណ្តោយxទទឹង មម)									
	គ្មានបាក់បែក ឬប្រេះ									

**តារាងត្រួតពិនិត្យការសាងសង់ ល.រ21.: បេតុងគ្រឹះអគារ**

ខេត្ត/ក្រុង :	ស្រុក/ខណ្ឌ :	ឃុំ/សង្កាត់ :
ពណ៌នាកិច្ចសន្យា :	លេខកូដកិច្ចសន្យា :	ភូមិ :
	ឈ្មោះម្ចាស់គម្រោង :	លេខកូដឃុំ/សង្កាត់ :
កាលបរិច្ឆេទផ្ដើមកិច្ចសន្យា :	កាលបរិច្ឆេទបញ្ចប់កំឡុងពេលថែទាំ :	
កាលបរិច្ឆេទបញ្ចប់កិច្ចសន្យា :	ឈ្មោះមន្ត្រីបច្ចេកទេស :	តំណាងម្ចាស់គម្រោង :

ល.រ	ការងារត្រួតពិនិត្យ	ការពិនិត្យ					ដំណោះស្រាយដែលមានការយល់ព្រមជាមួយអ្នកទទួលការ	ការពិនិត្យឡើងវិញ		
		សង្កេតការត្រួតពិនិត្យ	ត្រឹមត្រូវ / មិនត្រឹមត្រូវ	ឈ្មោះ	ហត្ថលេខា	កាលបរិច្ឆេទ		ឈ្មោះ	ហត្ថលេខា	កាលបរិច្ឆេទ
1	កំរាស់បេតុងឡប់ឡែ									
2	ក្តារពុម្ព									
	ទំហំត្រឹមត្រូវ									
	សម្ភារៈពុម្ព									
	គ្មានចន្លោះឬលេច									
	លាបប្រេងលើពុម្ព									
	ពុម្ពមានទំរង់យ៉ាងគ្រប់គ្រាន់									

ឧបសម្ព័ន្ធ ៣: តារាងត្រួតពិនិត្យ ការងារសាងសង់

ល.រ	ការងារត្រួតពិនិត្យ	ការពិនិត្យ					ដំណោះស្រាយដែលមានការយល់ព្រមជាមួយអ្នកទទួលការ	ការពិនិត្យឡើងវិញ		
		សង្កេតការត្រួតពិនិត្យ	ត្រឹមត្រូវ / មិនត្រឹមត្រូវ	ឈ្មោះ	ហត្ថលេខា	កាលបរិច្ឆេទ		ឈ្មោះ	ហត្ថលេខា	កាលបរិច្ឆេទ
3	ដែកពង្រឹង									
	ចំណាត់ថ្នាក់									
	អង្កត់ផ្ចិត									
	គំលាត									
4	បេតុង									
	ចំណាត់ថ្នាក់									
	វិធីចាក់									
	វិធីបង្ហាប់									
5	រយៈពេលមុនដោះពុម្ព ( ម៉ោង )									
6	រយៈពេលបំប៉នបេតុង ( ថ្ងៃ )									



**តារាងត្រួតពិនិត្យការសាងសង់ ល.រ22.: កំរាលខណ្ឌជាន់លើ ពីបេតុង**

ខេត្ត/ក្រុង :	ស្រុក/ខណ្ឌ :	ឃុំ/សង្កាត់ :
ពណ៌នាកិច្ចសន្យា :	លេខកូដកិច្ចសន្យា :	ភូមិ :
	ឈ្មោះម្ចាស់គម្រោង :	លេខកូដឃុំ/សង្កាត់ :
កាលបរិច្ឆេទផ្ដើមកិច្ចសន្យា :	កាលបរិច្ឆេទបញ្ចប់កំឡុងពេលថែទាំ :	
កាលបរិច្ឆេទបញ្ចប់កិច្ចសន្យា :	ឈ្មោះមន្ត្រីបច្ចេកទេស :	តំណាងម្ចាស់គម្រោង :

ល.រ	ការងារត្រួតពិនិត្យ	ការពិនិត្យ					ដំណោះស្រាយដែលមានការយល់ព្រមជាមួយអ្នកទទួលកាត់	ការពិនិត្យឡើងវិញ		
		សង្កេតការត្រួតពិនិត្យ	ត្រឹមត្រូវ / មិនត្រឹមត្រូវ	ឈ្មោះ	ហត្ថលេខា	កាលបរិច្ឆេទ		ឈ្មោះ	ហត្ថលេខា	កាលបរិច្ឆេទ
1	កំរាស់បេតុងឡប់ឡែ									
2	មិនជ្រាបទឹក									
3	ក្ដារពុម្ព									
	ទំហំត្រឹមត្រូវ									
	សម្ភារៈក្ដារពុម្ព									
	គ្មានចន្លោះឬលេច									
	លាបប្រេងលើពុម្ព									

ឧបសម្ព័ន្ធ ៣: តារាងត្រួតពិនិត្យ ការងារសាងសង់

ល.រ	ការងារត្រួតពិនិត្យ	ការពិនិត្យ					ដំណោះស្រាយដែលមានការយល់ព្រមជាមួយអ្នកទទួលកាត់	ការពិនិត្យឡើងវិញ		
		សង្កេតការត្រួតពិនិត្យ	ត្រឹមត្រូវ / មិនត្រឹមត្រូវ	ឈ្មោះ	ហត្ថលេខា	កាលបរិច្ឆេទ		ឈ្មោះ	ហត្ថលេខា	កាលបរិច្ឆេទ
	ពុម្ពមានទំរង់យ៉ាងគ្រប់គ្រាន់									
4	<b>ដែកពង្រឹង</b>									
	ចំណាត់ថ្នាក់									
	អង្កត់ផ្ចិត									
	គំលាត									
5	<b>បេតុង</b>									
	ចំណាត់ថ្នាក់									
	វិធីចាក់									
	វិធីបង្ហាប់									
6	<b>រយៈពេលមុនដោះពុម្ព (ម៉ោង)</b>									
7	<b>រយៈពេលបំប៉នបេតុង ( ថ្ងៃ)</b>									

**តារាងត្រួតពិនិត្យការសាងសង់ ល.រ23: ការងាររៀបចំ**

ខេត្ត/ក្រុង :	ស្រុក/ខណ្ឌ :	ឃុំ /សង្កាត់ :
ពណ៌នាកិច្ចសន្យា :	លេខកូដកិច្ចសន្យា :	ភូមិ :
	ឈ្មោះម្ចាស់គម្រោង :	លេខកូដឃុំ/សង្កាត់ :
កាលបរិច្ឆេទផ្ដើមកិច្ចសន្យា :	កាលបរិច្ឆេទបញ្ចប់កំឡុងពេលថែទាំ :	
កាលបរិច្ឆេទបញ្ចប់កិច្ចសន្យា :	ឈ្មោះមន្ត្រីបច្ចេកទេស :	តំណាងម្ចាស់គម្រោង :

ល.រ	ការងារត្រួតពិនិត្យ	ការពិនិត្យ					ដំណោះស្រាយដែលមានការយល់ព្រមជាមួយអ្នកទទួលកាត់	ការពិនិត្យឡើងវិញ		
		សង្កេតការត្រួតពិនិត្យ	ត្រឹមត្រូវ / មិនត្រឹមត្រូវ	ឈ្មោះ	ហត្ថលេខា	កាលបរិច្ឆេទ		ឈ្មោះ	ហត្ថលេខា	កាលបរិច្ឆេទ
1	ឥដ្ឋតាន់									
	សម្ភារៈ									
	ទំហំឥដ្ឋ ( បណ្តោយxទទឹងxកំពស់ មម)									
	ទីតាំងដែលត្រូវប្រើក្នុងអគារ									
2	ឥដ្ឋប្រហោង									

ឧបសម្ព័ន្ធ ៣: តារាងត្រួតពិនិត្យ ការងារសាងសង់

ល.រ	ការងារត្រួតពិនិត្យ	ការពិនិត្យ					ដំណោះស្រាយដែលមានការយល់ព្រមជាមួយអ្នកទទួលកាត់	ការពិនិត្យឡើងវិញ		
		សង្កេតការត្រួតពិនិត្យ	ត្រឹមត្រូវ / មិនត្រឹមត្រូវ	ឈ្មោះ	ហត្ថលេខា	កាលបរិច្ឆេទ		ឈ្មោះ	ហត្ថលេខា	កាលបរិច្ឆេទ
	សម្ភារៈ									
	ទំហំឥដ្ឋ (បណ្តោយxទទឹងxកំពស់មម)									
	ទីតាំងដែលត្រូវប្រើក្នុងអគារ									
3	កំរាស់ជញ្ជាំង (មម)									
	ក្រោមកំពស់កំរាលខណ្ឌ									
	ជញ្ជាំងខាងក្រៅ									
	ជញ្ជាំងខាងក្នុង									
4	ការរៀបឥដ្ឋ									
	ក្រោមកំពស់កំរាលខណ្ឌ									
	ជញ្ជាំងខាងក្រៅ									
	ជញ្ជាំងខាងក្នុង									
5	បាយអ									
	ល្បាយ									

ឧបសម្ព័ន្ធ ៣: តារាងត្រួតពិនិត្យ ការងារសាងសង់

ល.រ	ការងារត្រួតពិនិត្យ	ការពិនិត្យ					ដំណោះស្រាយដែលមានការយល់ព្រមជាមួយអ្នកទទួលកាត់	ការពិនិត្យឡើងវិញ		
		សង្កេតការត្រួតពិនិត្យ	ត្រឹមត្រូវ / មិនត្រឹមត្រូវ	ឈ្មោះ	ហត្ថលេខា	កាលបរិច្ឆេទ		ឈ្មោះ	ហត្ថលេខា	កាលបរិច្ឆេទ
	ទទឹងតំណ ( មម )									
6	ធ្នឹមឡាំងតូ									
	សម្ភារៈ									
	ទំហំ (បណ្តោយxទទឹង មម)									

**តារាងត្រួតពិនិត្យការសាងសង់ ល.រ24.: អគារ និងជញ្ជាំងគ្រោងលើ**

ខេត្ត/ក្រុង :	ស្រុក/ខណ្ឌ :	ឃុំ/សង្កាត់ :
ពណ៌នាកិច្ចសន្យា :	លេខកូដកិច្ចសន្យា :	ភូមិ :
	ឈ្មោះម្ចាស់គម្រោង :	លេខកូដឃុំ/សង្កាត់ :
កាលបរិច្ឆេទផ្ដើមកិច្ចសន្យា :	កាលបរិច្ឆេទបញ្ចប់កំឡុងពេលថែទាំ :	
កាលបរិច្ឆេទបញ្ចប់កិច្ចសន្យា :	ឈ្មោះមន្ត្រីបច្ចេកទេស :	តំណាងម្ចាស់គម្រោង :

ល.រ	ការងារត្រួតពិនិត្យ	ការពិនិត្យ					ដំណោះស្រាយដែលមានការយល់ព្រមជាមួយអ្នកទទួលកាត់	ការពិនិត្យឡើងវិញ		
		សង្កេតការត្រួតពិនិត្យ	ត្រឹមត្រូវ / មិនត្រឹមត្រូវ	ឈ្មោះ	ហត្ថលេខា	កាលបរិច្ឆេទ		ឈ្មោះ	ហត្ថលេខា	កាលបរិច្ឆេទ
1	លើគ្រោង									
	ចំណាត់ថ្នាក់									
	ទំហំ (W x B មម)									
	គុណភាព (សំគាល់ការខូច)									
	ស្ថានភាព (ស្ងួត, ការខូចខាត)									
2	លើ ទ្វារ បង្អួច									
	ចំណាត់ថ្នាក់									

ឧបសម្ព័ន្ធ ៣: តារាងត្រួតពិនិត្យ ការងារសាងសង់

ល.រ	ការងារត្រួតពិនិត្យ	ការពិនិត្យ					ដំណោះស្រាយដែលមានការយល់ព្រមជាមួយអ្នកទទួលកាត់	ការពិនិត្យឡើងវិញ		
		សង្កេតការត្រួតពិនិត្យ	ត្រឹមត្រូវ / មិនត្រឹមត្រូវ	ឈ្មោះ	ហត្ថលេខា	កាលបរិច្ឆេទ		ឈ្មោះ	ហត្ថលេខា	កាលបរិច្ឆេទ
	ទំហំ (W x B មម)									
	គុណភាព (សំគាល់ការខូច)									
	ស្ថានភាព (ស្ងួត, ការខូចខាត)									
3	<b>ពង្រឹង</b>									
	ស្របតាមស្តង់ដារ									
	គ្មានសំនឹក									
	ការពារភាពសឹកដូចដែលត្រូវការ									
4	<b>ការពារកណ្តៀរ</b>									
5	<b>ការពារជំរាបទឹក</b>									
6	<b>គ្រឿងបង្ក</b>									
	ភ្ជាប់នឹងមេទ្វារបង្កូរទឹក									
	ដាក់ចំទីតាំង									
	ត្រង់, បញ្ឈរ ហើយត្រឹមត្រូវ									

**តារាងត្រួតពិនិត្យការសាងសង់ ល.រ25.: ការងារបញ្ចប់ ផែនការ**

ខេត្ត/ក្រុង :	ស្រុក/ខណ្ឌ :	ឃុំ/សង្កាត់ :
ពណ៌នាកិច្ចសន្យា :	លេខកូដកិច្ចសន្យា :	ភូមិ :
	ឈ្មោះម្ចាស់គម្រោង :	លេខកូដឃុំ/សង្កាត់ :
កាលបរិច្ឆេទផ្ដើមកិច្ចសន្យា :	កាលបរិច្ឆេទបញ្ចប់កំឡុងពេលថែទាំ :	
កាលបរិច្ឆេទបញ្ចប់កិច្ចសន្យា :	ឈ្មោះមន្ត្រីបច្ចេកទេស :	តំណាងម្ចាស់គម្រោង :

ល.រ	ការងារត្រួតពិនិត្យ	ការពិនិត្យ					ដំណោះស្រាយដែលមានការយល់ព្រមជាមួយអ្នកទទួលការ	ការពិនិត្យឡើងវិញ		
		សង្កេតការត្រួតពិនិត្យ	ត្រឹមត្រូវ / មិនត្រឹមត្រូវ	ឈ្មោះ	ហត្ថលេខា	កាលបរិច្ឆេទ		ឈ្មោះ	ហត្ថលេខា	កាលបរិច្ឆេទ
1	ការកំណត់ខណ្ឌ									
	កំណត់ការកំរិត									
	ទំហំ (បណ្តោយxទទឹង មម)									
	កំណត់បាយអទ្រនាប់									
	ក្រាលស្អាតនិងស្មើល្អ									
2	ការកំណត់ជញ្ជាំង									
	កំណត់ការកំរិត									



ឧបសម្ព័ន្ធ ៣: តារាងត្រួតពិនិត្យ ការងារសាងសង់

ល.រ	ការងារត្រួតពិនិត្យ	ការពិនិត្យ					ដំណោះស្រាយដែលមានការយល់ព្រមជាមួយអ្នកទទួលការ	ការពិនិត្យឡើងវិញ		
		សង្កេតការត្រួតពិនិត្យ	ត្រឹមត្រូវ / មិនត្រឹមត្រូវ	ឈ្មោះ	ហត្ថលេខា	កាលបរិច្ឆេទ		ឈ្មោះ	ហត្ថលេខា	កាលបរិច្ឆេទ
	ទំហំ (បណ្តោយxទទឹង មម)									
	បិទស្អាត និងកំពស់ ត្រឹមត្រូវ									
3	<b>ទ្វារ</b>									
	សម្ភារៈ									
	(1) ទំហំ (ទទឹងxកំពស់ មម)									
	(2) ទំហំ (ទទឹងxកំពស់ មម)									
	រឹងមាំ ល្អ									
4	<b>បង្អួច</b>									
	សម្ភារៈ									
	(1) ទំហំ (ទទឹងxកំពស់ មម)									
	(2) ទំហំ (ទទឹងxកំពស់ មម)									
	ភ្ជាប់បានមាំ									
5	<b>ពិដាន</b>									
	សម្ភារៈ									
	កំរាស់ ( មម)									

ឧបសម្ព័ន្ធ ៣: តារាងត្រួតពិនិត្យ ការងារសាងសង់

ល.រ	ការងារត្រួតពិនិត្យ	ការពិនិត្យ					ដំណោះស្រាយដែលមានការយល់ព្រមជាមួយអ្នកទទួលការ	ការពិនិត្យឡើងវិញ		
		សង្កេតការត្រួតពិនិត្យ	ត្រឹមត្រូវ / មិនត្រឹមត្រូវ	ឈ្មោះ	ហត្ថលេខា	កាលបរិច្ឆេទ		ឈ្មោះ	ហត្ថលេខា	កាលបរិច្ឆេទ
6	<b>បាយអប្សកខាងក្នុង</b>									
	ការលាយ									
	កំរាស់ (មម)									
7	<b>បាយអប្សកខាងក្រៅ</b>									
	ការលាយ									
	កំរាស់ (មម)									
8	<b>ការងារលាបជញ្ជាំងខាងក្នុង</b>									
	ប្រភេទថ្នាំលាប									
	ចំនួនស្រទាប់									
9	<b>ការងារលាបជញ្ជាំងខាងក្រៅ</b>									
	ប្រភេទថ្នាំលាប									
	ចំនួនស្រទាប់									
10	<b>ការងារលាបឈើ</b>									
	ប្រភេទថ្នាំលាប									
	ចំនួនស្រទាប់									

ឧបសម្ព័ន្ធ ៣: តារាងត្រួតពិនិត្យ ការងារសាងសង់

ល.រ	ការងារត្រួតពិនិត្យ	ការពិនិត្យ					ដំណោះស្រាយដែលមានការយល់ព្រមជាមួយអ្នកទទួលការ	ការពិនិត្យឡើងវិញ		
		សង្កេតការត្រួតពិនិត្យ	ត្រឹមត្រូវ / មិនត្រឹមត្រូវ	ឈ្មោះ	ហត្ថលេខា	កាលបរិច្ឆេទ		ឈ្មោះ	ហត្ថលេខា	កាលបរិច្ឆេទ
11	ការងារផ្សេងៗ									
	បំពង់ទឹក និង រៀបចំឱ្យស្អាត									
	តភ្ជើង និង រៀបចំឱ្យស្អាត									
	សង្ហារឹម (បញ្ជី)									

**តារាងត្រួតពិនិត្យការសាងសង់ ល.រ 26: លូអណ្ណូង**

ខេត្ត/ក្រុង :	ស្រុក/ខណ្ឌ :	ឃុំ/សង្កាត់ :
ពណ៌នាកិច្ចសន្យា :	លេខកូដកិច្ចសន្យា :	ភូមិ :
	ឈ្មោះម្ចាស់គម្រោង :	លេខកូដឃុំ/សង្កាត់ :
កាលបរិច្ឆេទផ្ដើមកិច្ចសន្យា :	កាលបរិច្ឆេទបញ្ចប់កំឡុងពេលថែទាំ :	
កាលបរិច្ឆេទបញ្ចប់កិច្ចសន្យា :	ឈ្មោះមន្ត្រីបច្ចេកទេស :	តំណាងម្ចាស់គម្រោង :

ល.រ	ការងារត្រួតពិនិត្យ	ការពិនិត្យ					ដំណោះស្រាយដែលមានការយល់ព្រមជាមួយអ្នកទទួលបានការ	ការពិនិត្យឡើងវិញ		
		សង្កេតការត្រួតពិនិត្យ	ត្រឹមត្រូវ/ មិនត្រឹមត្រូវ	ឈ្មោះ	ហត្ថលេខា	កាលបរិច្ឆេទ		ឈ្មោះ	ហត្ថលេខា	កាលបរិច្ឆេទ
1	កង់លូ									
	អ្នកផលិតលូ									
	ទីតាំងផលិត									
	អង្កត់ផ្ចិតខាងក្នុងរបស់លូពិត									
	កំរាស់ជញ្ជាំងរបស់លូពិត									
	កំពស់របស់កង់លូ									
	មានស្នាមប្រេះ ឬ ការខូចខាត									
2	ជម្រៅអណ្ណូង (ក្រោមដី)									

ឧបសម្ព័ន្ធ ៣: តារាងត្រួតពិនិត្យ ការងារសាងសង់

ល.រ	ការងារត្រួតពិនិត្យ	ការពិនិត្យ					ដំណោះស្រាយដែលមានការយល់ព្រមជាមួយអ្នកទទួលការងារ	ការពិនិត្យឡើងវិញ		
		សង្កេតការត្រួតពិនិត្យ	ត្រឹមត្រូវ / មិនត្រឹមត្រូវ	ឈ្មោះ	ហត្ថលេខា	កាលបរិច្ឆេទ		ឈ្មោះ	ហត្ថលេខា	កាលបរិច្ឆេទ
3	កំពស់ទឹកនឹង (ក្រោមដី)									
4	ជម្រៅដី និង ថ្ន (ការពិពណ៌នា និងជម្រៅដែលរកឃើញ)									
	ប្រភេទ:	ជម្រៅ:								
	ប្រភេទ:	ជម្រៅ:								
	ប្រភេទ:	ជម្រៅ:								
	ប្រភេទ:	ជម្រៅ:								
5	ការរៀបចំកង់លូ									
	ចំនួនកង់លូដែលបានតំឡើង									
	អណ្តូងឈរត្រង់									
	តំណលូល្អ និងមិនជ្រាបទឹក									
6	ខ្សាច់ចម្រោះ									
	ខ្សាច់ត្រឹមត្រូវ									
	កំរាស់នៃស្រទាប់ខ្សាច់									
7	ក្រូសចម្រោះ									

ឧបសម្ព័ន្ធ ៣: តារាងត្រួតពិនិត្យ ការងារសាងសង់

ល.រ	ការងារត្រួតពិនិត្យ	ការពិនិត្យ					ដំណោះស្រាយដែលមានការយល់ព្រមជាមួយអ្នកទទួលបានការ	ការពិនិត្យឡើងវិញ		
		សង្កេតការត្រួតពិនិត្យ	ត្រឹមត្រូវ / មិនត្រឹមត្រូវ	ឈ្មោះ	ហត្ថលេខា	កាលបរិច្ឆេទ		ឈ្មោះ	ហត្ថលេខា	កាលបរិច្ឆេទ
	ក្រសួងត្រឹមត្រូវ									
	កំរាស់នៃស្រទាប់ក្រសួង									
8	<b>ការងារដីចាក់បំពេញ</b>									
	បង្កាប់ដីចាក់បំពេញ អោយស្មើកំពស់ដីចាស់									
9	<b>ការចាក់បំពេញនៅក្បាលអណ្តូង</b>									
	ប្រភេទនៃសម្ភារៈបំពេញ									
	វិធីបង្កាប់									
	កំរាស់ស្រទាប់ចាក់បំពេញ									
10	<b>បេតុង ១:៣:៦</b>									
	បូកល្អជុំវិញអណ្តូងលូ									
	កំរាស់បេតុងឡប់ឡើង									
11	<b>បេតុង ១:២:៤</b>									
	ដាក់ដែកបានត្រឹមត្រូវ									
	កំរាស់កំរាលខណ្ឌ									

ឧបសម្ព័ន្ធ ៣: តារាងត្រួតពិនិត្យ ការងារសាងសង់

ល.រ	ការងារត្រួតពិនិត្យ	ការពិនិត្យ					ដំណោះស្រាយដែលមានការយល់ព្រមជាមួយអ្នកទទួលបានការ	ការពិនិត្យឡើងវិញ		
		សង្កេតការត្រួតពិនិត្យ	ត្រឹមត្រូវ / មិនត្រឹមត្រូវ	ឈ្មោះ	ហត្ថលេខា	កាលបរិច្ឆេទ		ឈ្មោះ	ហត្ថលេខា	កាលបរិច្ឆេទ
	កំរាលខណ្ឌចាក់អោយមានជំរេន									
12	<b>ក្បាលកង់លូខាងលើ</b>									
	អ្នកផលិតលូ									
	ទីតាំងផលិត									
	អង្កត់ផ្ចិតខាងក្នុងរបស់លូពិត									
	កំរាស់ជញ្ជាំងរបស់លូពិត									
	កំពស់របស់កង់លូ									
	ស្ថាប័នប្រេង ឬ ការខូចខាត									
	គំរូមានត្រចៀក									
13	<b>ចង្កូរបង្ហូរទឹក</b>									
	បណ្តាញចង្កូរទឹក									
	តើទឹកហូរទៅកន្លែងណា ?									
	ប្រសិនបើបណ្តាញចង្កូរទឹក									
	ទំហំបណ្តាញចង្កូរទឹក									

**តារាងត្រួតពិនិត្យការសាងសង់ ល.រ 27.: អណ្តូងខ្នង**

ខេត្ត/ក្រុង :	ស្រុក/ខណ្ឌ :	ឃុំ/សង្កាត់ :
ពណ៌នាកិច្ចសន្យា :	លេខកូដកិច្ចសន្យា :	ភូមិ :
	ឈ្មោះម្ចាស់គម្រោង :	លេខកូដឃុំ/សង្កាត់ :
កាលបរិច្ឆេទផ្ដើមកិច្ចសន្យា :	កាលបរិច្ឆេទបញ្ចប់កំឡុងពេលថែទាំ :	
កាលបរិច្ឆេទបញ្ចប់កិច្ចសន្យា :	ឈ្មោះមន្ត្រីបច្ចេកទេស :	តំណាងម្ចាស់គម្រោង :

ល.រ	ការងារត្រួតពិនិត្យ	ការពិនិត្យ					ដំណោះស្រាយដែលមានការយល់ព្រមជាមួយអ្នកទទួលបានការ	ការពិនិត្យឡើងវិញ		
		សង្កេតការត្រួតពិនិត្យ	ត្រឹមត្រូវ/ មិនត្រឹមត្រូវ	ឈ្មោះ	ហត្ថលេខា	កាលបរិច្ឆេទ		ឈ្មោះ	ហត្ថលេខា	កាលបរិច្ឆេទ
1	<b>រណ្តៅខ្នង</b>									
	ប្រភេទទី១, ទី២, ឬ ទី៣									
	អង្កត់ផ្ចិតនៃក្បាលខ្នង									
	អង្កត់ផ្ចិតនៃរណ្តៅ									
	ជម្រៅពីផ្ទៃដី									
	បំរែបំរួលតាមទិសឈរ (មម ក្នុងម ឬ មុំ)									
2	<b>ជម្រៅដី និង ថ្ន (ការពិពណ៌នា និង</b>									



ឧបសម្ព័ន្ធ ៣: តារាងត្រួតពិនិត្យ ការងារសាងសង់

ល.រ	ការងារត្រួតពិនិត្យ	ការពិនិត្យ					ដំណោះស្រាយដែលមានការយល់ព្រមជាមួយអ្នកទទួលការ	ការពិនិត្យឡើងវិញ		
		សង្កេតការត្រួតពិនិត្យ	ត្រឹមត្រូវ / មិនត្រឹមត្រូវ	ឈ្មោះ	ហត្ថលេខា	កាលបរិច្ឆេទ		ឈ្មោះ	ហត្ថលេខា	កាលបរិច្ឆេទ
	ជម្រៅដែលរកឃើញ									
	ប្រភេទ:	ជម្រៅ:								
	ប្រភេទ:	ជម្រៅ:								
	ប្រភេទ:	ជម្រៅ:								
	ប្រភេទ:	ជម្រៅ:								
	ប្រភេទ:	ជម្រៅ:								
	ប្រភេទ:	ជម្រៅ:								
	ប្រភេទ:	ជម្រៅ:								
3	បំពង់ប្រមូលខ្យាច់									
	សម្ភារ:									
	អង្កត់ផ្ចិត									
	ប្រវែងត្រូវប្រើ									
	ជម្រៅត្រូវតំឡើង									
	មានបិទបាតខាងក្រោមឬទេ?									
4	បំពង់ចម្រោះ									

ឧបសម្ព័ន្ធ ៣: តារាងត្រួតពិនិត្យ ការងារសាងសង់

ល.រ	ការងារត្រួតពិនិត្យ	ការពិនិត្យ					ដំណោះស្រាយដែលមានការយល់ព្រមជាមួយអ្នកទទួលការ	ការពិនិត្យឡើងវិញ		
		សង្កេតការត្រួតពិនិត្យ	ត្រឹមត្រូវ / មិនត្រឹមត្រូវ	ឈ្មោះ	ហត្ថលេខា	កាលបរិច្ឆេទ		ឈ្មោះ	ហត្ថលេខា	កាលបរិច្ឆេទ
	ប្រភេទ									
	អង្គតំណាង									
	ប្រវែងត្រូវប្រើ									
	ជម្រៅត្រូវតំឡើង									
5	<b>ក្រសួងប្រទេស</b>									
	ក្រសួងសមស្រប									
	ប្រវែងត្រូវប្រើក្រសួង									
	ជម្រៅត្រូវដាក់ក្រសួង									
6	<b>បញ្ជីតំណាង</b>									
	ប្រវែងត្រូវប្រើតំណាង									
	ជម្រៅត្រូវដាក់តំណាង									
7	<b>ការងារតំឡើងអណ្តូង</b>									
	សម្ភារៈ									
	ចំណាត់ថ្នាក់									
	អង្គតំណាងខាងក្នុង									

ឧបសម្ព័ន្ធ ៣: តារាងត្រួតពិនិត្យ ការងារសាងសង់

ល.រ	ការងារត្រួតពិនិត្យ	ការពិនិត្យ					ដំណោះស្រាយដែលមានការយល់ព្រមជាមួយអ្នកទទួលការ	ការពិនិត្យឡើងវិញ		
		សង្កេតការត្រួតពិនិត្យ	ត្រឹមត្រូវ / មិនត្រឹមត្រូវ	ឈ្មោះ	ហត្ថលេខា	កាលបរិច្ឆេទ		ឈ្មោះ	ហត្ថលេខា	កាលបរិច្ឆេទ
	ប្រវែងត្រូវប្រើ									
	ជម្រៅត្រូវតំឡើង									
	ចំនួនបំពង់ដែលត្រូវតំឡើង									
8	<b>បំពេញដោយដី</b>									
9	<b>បូកទឹកស៊ីម៉ង់ត៍</b>									
	ប្រវែងត្រូវប្រើ									
10	<b>ការចាក់បំពេញនៅក្បាលអណ្តូង</b>									
	ប្រភេទនៃការចាក់បំពេញ									
	វិធីនៃការបង្ហាប									
	កំរាស់ស្រទាប់ចាក់បំពេញ									
11	<b>បេតុង ១:៣:៦</b>									
	បំពេញបេតុងល្អជុំវិញក្បាលអណ្តូង									
	ផ្នែកដែលចាប់ភ្ជាប់ស្នប់ត្រូវបានភ្ជាប់លំនឹង ទិសឈរ និងទិសដេក									

ឧបសម្ព័ន្ធ ៣: តារាងត្រួតពិនិត្យ ការងារសាងសង់

ល.រ	ការងារត្រួតពិនិត្យ	ការពិនិត្យ					ដំណោះស្រាយដែលមានការយល់ព្រមជាមួយអ្នកទទួលការ	ការពិនិត្យឡើងវិញ		
		សង្កេតការត្រួតពិនិត្យ	ត្រឹមត្រូវ / មិនត្រឹមត្រូវ	ឈ្មោះ	ហត្ថលេខា	កាលបរិច្ឆេទ		ឈ្មោះ	ហត្ថលេខា	កាលបរិច្ឆេទ
	កំរាស់បេតុងឡូប៉ូឡែ									
12	<b>បេតុង ១:២:៤</b>									
	ដាក់ដែកបានត្រឹមត្រូវ									
	កំរាស់កំរាលខណ្ឌ									
	កំរាលខណ្ឌចាក់អោយមានជំរេស									
13	<b>ចង្កូរបង្ហូរទឹក</b>									
	បណ្តាញចង្កូរបង្ហូរទឹក									
	តើទឹកហូរទៅកន្លែងណា ?									
	ប្រសិនបើបណ្តាញចង្កូរទឹក ទំហំបណ្តាញចង្កូរទឹក									

**តារាងត្រួតពិនិត្យការសាងសង់ ល.រ 28: អណ្តូងចម្រុះ**

ខេត្ត/ក្រុង :	ស្រុក/ខណ្ឌ :	ឃុំ/សង្កាត់ :
ពណ៌នាកិច្ចសន្យា :	លេខកូដកិច្ចសន្យា :	ភូមិ :
	ឈ្មោះម្ចាស់គម្រោង :	លេខកូដឃុំ/សង្កាត់ :
កាលបរិច្ឆេទផ្ដើមកិច្ចសន្យា :	កាលបរិច្ឆេទបញ្ចប់កំឡុងពេលថែទាំ :	
កាលបរិច្ឆេទបញ្ចប់កិច្ចសន្យា :	ឈ្មោះមន្ត្រីបច្ចេកទេស :	តំណាងម្ចាស់គម្រោង :

ល.រ	ការងារត្រួតពិនិត្យ	ការពិនិត្យ					ដំណោះស្រាយដែលមានការយល់ព្រមជាមួយអ្នកទទួលការ	ការពិនិត្យឡើងវិញ		
		សង្កេតការត្រួតពិនិត្យ	ត្រឹមត្រូវ / មិនត្រឹមត្រូវ	ឈ្មោះ	ហត្ថលេខា	កាលបរិច្ឆេទ		ឈ្មោះ	ហត្ថលេខា	កាលបរិច្ឆេទ
1	កង់លូ									
	អ្នកផលិតលូ									
	ទីតាំងផលិត									
	អង្កត់ផ្ចិតខាងក្នុងរបស់លូពិត									
	កំរាស់ជញ្ជាំងរបស់លូពិត									
	កំពស់របស់កង់លូ									
	មានស្នាមប្រេះ ឬ ការខូចខាត									

ឧបសម្ព័ន្ធ ៣: តារាងត្រួតពិនិត្យ ការងារសាងសង់

ល.រ	ការងារត្រួតពិនិត្យ	ការពិនិត្យ					ដំណោះស្រាយដែលមានការយល់ព្រមជាមួយអ្នកទទួលការ	ការពិនិត្យឡើងវិញ		
		សង្កេតការត្រួតពិនិត្យ	ត្រឹមត្រូវ / មិនត្រឹមត្រូវ	ឈ្មោះ	ហត្ថលេខា	កាលបរិច្ឆេទ		ឈ្មោះ	ហត្ថលេខា	កាលបរិច្ឆេទ
2	ជម្រៅអណ្តូង (ក្រោមដី)									
3	កំពស់ទឹកនឹង (ក្រោមដី)									
4	ជម្រៅដី និង ថ្ន (ការពិពណ៌នា និង ជម្រៅដែលរកឃើញ)									
	ប្រភេទ:	ជម្រៅ:								
	ប្រភេទ:	ជម្រៅ:								
	ប្រភេទ:	ជម្រៅ:								
	ប្រភេទ:	ជម្រៅ:								
5	ការរៀបកង់លូ									
	ចំនួនអណ្តូងលូដែលបានតំឡើង									
	អណ្តូងឈរត្រង់									
	តំណលូល្អនិងមិនជ្រាបទឹក									
6	ការងារដីចាក់បំពេញ									
	ដីបំពេញដែលបង្កាប់ដល់ ដីធម្មជាតិ									
7	រណ្តៅខ្ទង									

ឧបសម្ព័ន្ធ ៣: តារាងត្រួតពិនិត្យ ការងារសាងសង់

ល.រ	ការងារត្រួតពិនិត្យ	ការពិនិត្យ					ដំណោះស្រាយដែលមានការយល់ព្រមជាមួយអ្នកទទួលការ	ការពិនិត្យឡើងវិញ		
		សង្កេតការត្រួតពិនិត្យ	ត្រឹមត្រូវ / មិនត្រឹមត្រូវ	ឈ្មោះ	ហត្ថលេខា	កាលបរិច្ឆេទ		ឈ្មោះ	ហត្ថលេខា	កាលបរិច្ឆេទ
	ប្រភេទទី១, ទី២, ឬ ទី៣									
	អង្កត់ផ្ចិតនៃក្បាលខ្នង									
	អង្កត់ផ្ចិតនៃរណ្តៅ									
	ជម្រៅពីផ្ទៃដីធម្មជាតិ									
	បំរែបំរួលតាមទិសឈរ (មម ក្នុង ម ឬ មុំ)									
8	<b>ជម្រៅដី និង ថ្ម (ការពិពណ៌នា និង ជម្រៅដែលរកឃើញ)</b>									
	ប្រភេទ:	ជម្រៅ:								
	ប្រភេទ:	ជម្រៅ:								
	ប្រភេទ:	ជម្រៅ:								
9	<b>បំពង់ចម្រោះ</b>									
	ប្រភេទ									
	អង្កត់ផ្ចិត									
	ប្រវែងត្រូវប្រើ									

ឧបសម្ព័ន្ធ ៣: តារាងត្រួតពិនិត្យ ការងារសាងសង់

ល.រ	ការងារត្រួតពិនិត្យ	ការពិនិត្យ					ដំណោះស្រាយដែលមានការយល់ព្រមជាមួយអ្នកទទួលការ	ការពិនិត្យឡើងវិញ		
		សង្កេតការត្រួតពិនិត្យ	ត្រឹមត្រូវ / មិនត្រឹមត្រូវ	ឈ្មោះ	ហត្ថលេខា	កាលបរិច្ឆេទ		ឈ្មោះ	ហត្ថលេខា	កាលបរិច្ឆេទ
	ជម្រៅត្រូវតំឡើង									
10	<b>ក្រសួងចម្រោះ</b>									
	ក្រសួងសមស្រប									
	ប្រវែងត្រូវប្រើក្រសួង									
	ជម្រៅត្រូវដាក់ក្រសួង									
11	<b>ការងារតំឡើងអណ្តូង</b>									
	សម្ភារៈ									
	ចំណាត់ថ្នាក់									
	អង្កត់ផ្ចិតខាងក្នុង									
	ប្រវែងត្រូវប្រើ									
	ជម្រៅត្រូវតំឡើង									
	ចំនួនបំពង់ដែលត្រូវតំឡើង									
12	<b>ការចាក់បំពេញនៅក្បាលអណ្តូង</b>									
	ប្រភេទនៃការចាក់បំពេញ									
	វិធីបង្ហាត់									



ឧបសម្ព័ន្ធ ៣: តារាងត្រួតពិនិត្យ ការងារសាងសង់

ល.រ	ការងារត្រួតពិនិត្យ	ការពិនិត្យ					ដំណោះស្រាយដែលមានការយល់ព្រមជាមួយអ្នកទទួលការ	ការពិនិត្យឡើងវិញ		
		សង្កេតការត្រួតពិនិត្យ	ត្រឹមត្រូវ / មិនត្រឹមត្រូវ	ឈ្មោះ	ហត្ថលេខា	កាលបរិច្ឆេទ		ឈ្មោះ	ហត្ថលេខា	កាលបរិច្ឆេទ
	កំរាស់ស្រទាប់ចាក់បំពេញ									
13	<b>បេតុង ១:៣:៦</b>									
	បំពេញបេតុងល្អជុំវិញក្បាលលូអណ្ណង									
	ផ្នែកដែលចាប់ភ្ជាប់ស្នប់ត្រូវបានភ្ជាប់លំនឹង ទិសឈរនិងទិសដេក									
	កំរាស់បេតុងឡប់ទៀ									
14	<b>បេតុង ១:២:៤</b>									
	ដាក់ដែកបានត្រឹមត្រូវ									
	កំរាស់កំរាលខណ្ឌ									
	កំរាលខណ្ឌចាក់អោយមានជំរេល									
15	<b>កង់លូខាងលើ</b>									
	អ្នកផលិតលូ									
	ទីតាំងផលិត									
	អង្កត់ផ្ចិតពិតខាងក្នុងរបស់លូ									

ឧបសម្ព័ន្ធ ៣: តារាងត្រួតពិនិត្យ ការងារសាងសង់

ល.រ	ការងារត្រួតពិនិត្យ	ការពិនិត្យ					ដំណោះស្រាយដែលមានការយល់ព្រមជាមួយអ្នកទទួលការ	ការពិនិត្យឡើងវិញ		
		សង្កេតការត្រួតពិនិត្យ	ត្រឹមត្រូវ / មិនត្រឹមត្រូវ	ឈ្មោះ	ហត្ថលេខា	កាលបរិច្ឆេទ		ឈ្មោះ	ហត្ថលេខា	កាលបរិច្ឆេទ
	កំរាស់ជញ្ជាំងពិតរបស់ល្អ									
	កំរាស់របស់កង់ល្អ									
	ស្នាមប្រេះ ឬ ការខូចខាត									
	ត្រចៀកគំរូប									
16	<b>ចង្កូរបង្ហូរទឹក</b>									
	បណ្តាញចង្កូរបង្ហូរទឹក									
	តើទឹកហូរទៅកន្លែងណា ?									
	ប្រសិនបើបណ្តាញចង្កូរទឹក									
	ទំហំបណ្តាញចង្កូរទឹក									

**តារាងត្រួតពិនិត្យការសាងសង់ ល.រ 29: ស្តុប**

ខេត្ត/ក្រុង :	ស្រុក/ខណ្ឌ :	ឃុំ/សង្កាត់ :
ពណ៌នាកិច្ចសន្យា :	លេខកូដកិច្ចសន្យា :	ភូមិ :
	ឈ្មោះម្ចាស់គម្រោង :	លេខកូដឃុំ/សង្កាត់ :
កាលបរិច្ឆេទផ្ដើមកិច្ចសន្យា :	កាលបរិច្ឆេទបញ្ចប់កំឡុងពេលថែទាំ :	
កាលបរិច្ឆេទបញ្ចប់កិច្ចសន្យា :	ឈ្មោះមន្ត្រីបច្ចេកទេស :	តំណាងម្ចាស់គម្រោង :

ល.រ	ការងារត្រួតពិនិត្យ	ការពិនិត្យ					ដំណោះស្រាយដែលមានការយល់ព្រមជាមួយអ្នកទទួលបានការ	ការពិនិត្យឡើងវិញ		
		សង្កេតការត្រួតពិនិត្យ	ត្រឹមត្រូវ / មិនត្រឹមត្រូវ	ឈ្មោះ	ហត្ថលេខា	កាលបរិច្ឆេទ		ឈ្មោះ	ហត្ថលេខា	កាលបរិច្ឆេទ
1	<b>ស្តុប</b>									
	ប្រភេទ									
	អ្នកផលិត									
	ទំងន់									
2	<b>ផ្នែកក្រោមអណ្តូង</b>									
	គ្រប់ផ្នែកក្រោមស្តុប ទាំងអស់ត្រូវបានតំឡើង									

ឧបសម្ព័ន្ធ ៣: តារាងត្រួតពិនិត្យ ការងារសាងសង់

	ជម្រៅរបស់បំពង់នាំទឹកចេញនៅ ក្រោមចំពូយស្នប់									
ល.រ	ការងារត្រួតពិនិត្យ	ការពិនិត្យ					ដំណោះស្រាយដែលមានការ យល់ព្រមជាមួយអ្នកទទួលការ	ការពិនិត្យឡើងវិញ		
		សង្កេតការត្រួតពិនិត្យ	ត្រឹមត្រូវ / មិនត្រឹមត្រូវ	ឈ្មោះ	ហត្ថលេខា	កាលបរិច្ឆេទ		ឈ្មោះ	ហត្ថលេខា	កាលបរិច្ឆេទ
	ផ្នែកសំខាន់ឈរត្រង់									
3	ក្បាលស្នប់									
	ចាប់យ៉ាងមាំ									
	គ្រប់ផ្នែកដំណើរដោយសេរី ហើយ ស្នប់បូមចែកចាយទឹក									

**តារាងត្រួតពិនិត្យការសាងសង់ ល.រ 30: ការងារអនាម័យ**

ខេត្ត/ក្រុង :	ស្រុក/ខណ្ឌ :	ឃុំ/សង្កាត់ :
ពណ៌នាកិច្ចសន្យា :	លេខកូដកិច្ចសន្យា :	ភូមិ :
	ឈ្មោះម្ចាស់គម្រោង :	លេខកូដឃុំ/សង្កាត់ :
កាលបរិច្ឆេទផ្ដើមកិច្ចសន្យា :	កាលបរិច្ឆេទបញ្ចប់កំឡុងពេលថែទាំ :	
កាលបរិច្ឆេទបញ្ចប់កិច្ចសន្យា :	ឈ្មោះមន្ត្រីបច្ចេកទេស :	តំណាងម្ចាស់គម្រោង :

ល.រ	ការងារត្រួតពិនិត្យ	ការពិនិត្យ					ដំណោះស្រាយដែលមានការយល់ព្រមជាមួយអ្នកទទួលការ	ការពិនិត្យឡើងវិញ		
		សង្កេតការត្រួតពិនិត្យ	ត្រឹមត្រូវ / មិនត្រឹមត្រូវ	ឈ្មោះ	ហត្ថលេខា	កាលបរិច្ឆេទ		ឈ្មោះ	ហត្ថលេខា	កាលបរិច្ឆេទ
1	សម្ភារៈផ្គត់ផ្គង់									
	ប្រភេទនៃសម្ភារៈ									
	អ្នកផលិត									
	សម្ភារៈ									
	ទំហំ									
	ការតំឡើងបានយ៉ាងត្រឹមត្រូវ									
	សាកល្បង ឃើញថាដើរល្អ									

ឧបសម្ព័ន្ធ ៣: តារាងត្រួតពិនិត្យ ការងារសាងសង់

ល.រ	ការងារត្រួតពិនិត្យ	ការពិនិត្យ					ដំណោះស្រាយដែលមានការយល់ព្រមជាមួយអ្នកទទួលការ	ការពិនិត្យឡើងវិញ		
		សង្កេតការត្រួតពិនិត្យ	ត្រឹមត្រូវ / មិនត្រឹមត្រូវ	ឈ្មោះ	ហត្ថលេខា	កាលបរិច្ឆេទ		ឈ្មោះ	ហត្ថលេខា	កាលបរិច្ឆេទ
2	ធ្វើសារឡើងវិញចំពោះសម្ភារៈផ្គត់ផ្គង់									

**តារាងត្រួតពិនិត្យការសាងសង់ ល.រ31: ការងារការដ្ឋាន**

ខេត្ត/ក្រុង :	ស្រុក / ខណ្ឌ :	ឃុំ / សង្កាត់ :
ពណ៌នាកិច្ចសន្យា :	លេខកូដកិច្ចសន្យា :	ភូមិ :
	ឈ្មោះម្ចាស់គម្រោង :	លេខកូដឃុំ/សង្កាត់ :
កាលបរិច្ឆេទផ្ដើមកិច្ចសន្យា :	កាលបរិច្ឆេទបញ្ចប់កំឡុងពេលថែទាំ :	
កាលបរិច្ឆេទបញ្ចប់កិច្ចសន្យា :	ឈ្មោះមន្ត្រីបច្ចេកទេស :	តំណាងម្ចាស់គម្រោង :

ល.រ	ការងារត្រួតពិនិត្យ	ការពិនិត្យ					ដំណោះស្រាយដែលមានការយល់ព្រមជាមួយអ្នកទទួលការ	ការពិនិត្យឡើងវិញ		
		សង្កេតការត្រួតពិនិត្យ	ត្រឹមត្រូវ / មិនត្រឹមត្រូវ	ឈ្មោះ	ហត្ថលេខា	កាលបរិច្ឆេទ		ឈ្មោះ	ហត្ថលេខា	កាលបរិច្ឆេទ
1	វាយកំទេចសំណង់ចាស់									
2	ការសំអាត									
	សំអាតការដ្ឋាន									
	កន្លែងបោះចោល									
3	ការរៀបចំផ្លូវ និង ចំណតរថយន្ត									
4	រាយដីស្រទាប់ខាងលើ									
5	ការដាំស្មៅ									

ឧបសម្ព័ន្ធ ៣: តារាងត្រួតពិនិត្យ ការងារសាងសង់

ល.រ	ការងារត្រួតពិនិត្យ	ការពិនិត្យ					ដំណោះស្រាយដែលមានការយល់ព្រមជាមួយអ្នកទទួលការ	ការពិនិត្យឡើងវិញ		
		សង្កេតការត្រួតពិនិត្យ	ត្រឹមត្រូវ / មិនត្រឹមត្រូវ	ឈ្មោះ	ហត្ថលេខា	កាលបរិច្ឆេទ		ឈ្មោះ	ហត្ថលេខា	កាលបរិច្ឆេទ
6	របងព្រំប្រទល់ត្រង់ និងត្រូវកំពស់									
7	ជញ្ជាំងព្រំត្រង់ និងត្រូវកំពស់									
8	ទ្វាររបងកែសំរួលបានត្រឹមត្រូវ									
9	ស្លាកសញ្ញាដែលត្រូវផ្តល់អោយ									



**តារាងត្រួតពិនិត្យការសាងសង់ ល.រ 32: ការត្រួតពិនិត្យចុងក្រោយ**

ខេត្ត/ក្រុង :	ស្រុក/ខណ្ឌ :	ឃុំ/សង្កាត់ :
ពណ៌នាកិច្ចសន្យា :	លេខកូដកិច្ចសន្យា :	ភូមិ :
	ឈ្មោះម្ចាស់គម្រោង :	លេខកូដឃុំ/សង្កាត់ :
កាលបរិច្ឆេទផ្ដើមកិច្ចសន្យា :	កាលបរិច្ឆេទបញ្ចប់កំឡុងពេលថែទាំ :	
កាលបរិច្ឆេទបញ្ចប់កិច្ចសន្យា :	ឈ្មោះមន្ត្រីបច្ចេកទេស :	តំណាងម្ចាស់គម្រោង :

ល.រ	ការងារត្រួតពិនិត្យ	ការពិនិត្យ					ដំណោះស្រាយដែលមានការយល់ព្រមជាមួយអ្នកទទួលការ	ការពិនិត្យឡើងវិញ		
		សង្កេតការត្រួតពិនិត្យ	ត្រឹមត្រូវ / មិនត្រឹមត្រូវ	ឈ្មោះ	ហត្ថលេខា	កាលបរិច្ឆេទ		ឈ្មោះ	ហត្ថលេខា	កាលបរិច្ឆេទ
	បញ្ជីត្រួតពិនិត្យ (តាមតំរូវការ)									